REPUBLIKA HRVATSKA

ŽUPANIJA: OSJEČKO-BARANJSKA

PROGRAM RASPOLAGANJA POLJOPRIVREDNIM ZEMLJIŠTEM U VLASNIŠTVU REPUBLIKE HRVATSKE

ZA OPĆINU PUNITOVCI

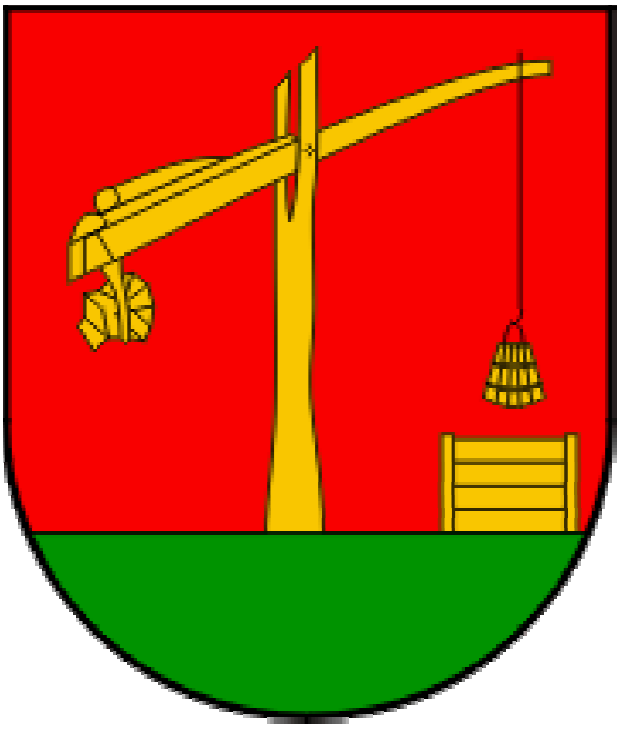

SADRŽAJ

Sadržaj Programa raspolaganja poljoprivrednim zemljištem u vlasništvu RH na području Općine Punitovci 3-9

1. Zemljopisni podaci o Općini Punitovci 4
2. Gospodarenje poljoprivrednim zemljištem u vlasništvu RH za Općinu Punitovci 5
3. Ukupna površina poljoprivrednog zemljišta u vlasništvu RH 6
4. Podaci o dosadašnjem raspolaganju poljoprivrednim zemljištem u vlasništvu RH 6
5. Površine određene za zakup 7
6. Površine određene za prodaju 7
7. Površine određene za povrat 8
8. Površine određene za ostale namjene 8
9. Sredstva za provedbu programa 8
10. Završne odredbe 9

SADRŽAJ PROGRAMA

1. Ukupna površina poljoprivrednog zemljišta u vlasništvu države na području općine Punitovci iznosi: 18888772 m^2 /1.888,8772 ha/

2. Podaci o dosadašnjem raspolaganju

T-1 Prikaz dosadašnjeg raspolaganja po svim oblicima - površina u ha

R.br.	OBLIK RASPOLAGANJA (skraćeni naziv iz ugovora)	Ukupan broj ugovora	Ukupna površina po ugovorima
1.	**zakup**	**31**	**1.017,9061**
2.	**dugogodišnji zakup - 20 godina**	**3**	**85,0762**
3.	**koncesija**	**2**	**738,0670**
4.	**privremeno korištenje**	**4**	**47,8279**
	UKUPNO	**40**	**1.888,8772**

3. Sumarni pregled površina poljoprivrednog zemljišta u vlasništvu države prema oblicima raspolaganja

T-2 Prikaz ukupnih površina po oblicima raspolaganja

OBLIK RASPOLAGANJA	Površina u ha	NAPOMENA (minirano, višegodišnji nasadi i sustavi odvodnje i navodnjavanja)
površine određene za **povrat**	**8,1307**	
površine određene za **prodaju** - jednokratno, maksimalno do 25%	**29,9019**	
površine određene za **zakup**	**1.759,6114**	
površine određene za **zakup za ribnjake**	**0,0000**	
površine određene za **zakup zajedničkih pašnjaka**	**0,0000**	
površine određene za **ostale namjene** - jednokratno, maksimalno do 5%	**91,2332**	

MAKSIMALNA POVRŠINA ZA ZAKUP iznosi: 46,00 ha.

NAPOMENA/OBRAZLOŽENJE :

Detaljna razrada Programa raspolaganja poljoprivrednim zemljištem u vlasništvu RH za Općinu Punitovci dostavlja se u nastavku.
Budući da je u tijeku provedba geodetsko-katastarska izmjera katastarske općine Punitovci; u slučaju potrebe, a nakon okončanja iste (planskom dinamikom implementacije do konca 2020. godine), izvršiti će se sukladne izmjene i dopune ovog Programa.

DETALJNA RAZRADA PROGRAMA RASPOLAGANJA POLJOPRIVREDNIM ZEMLJIŠTEM U VLASNIŠTVU REPUBLIKE HRVATSKE ZA OPĆINU PUNITOVCI

1. ZEMLJOPISNI PODACI O OPĆINI PUNITOVCI

Općina Punitovci je jedinica lokalne samouprave osnovana Zakonom o područjima županija, gradova i općina u Republici Hrvatskoj *("Narodne novine" br.: 10/97., 124/97., 68/98., 22/99., 117/99., 128/99., 44/00. i 129/00.)*.

Općina Punitovci jedna je od 35 općina na području Osječko-baranjske županije.
Smještena je u središnjem dijelu Županije i prostire se na površini od 39,34 km².
Prostor općine Punitovci graniči s općinama Podgorač i Čepin na sjeveru, općinom Vuka na istoku, gradom Đakovo i općinom Gorjani na jugu, te općinom Drenje na zapadu.
Općinu čine naselja Josipovac Punitovački, Jurjevac Punitovački, Krndija i Punitovci a administrativno sjedište općine nalazi se u Punitovcima.

Naselja u općini su Krndija, Josipovac Punitovački, Jurjevac Punitovački i Punitovci. Smještena su duž županijske ceste u gotovo neprekinutom slijedu (sva naselja su pretežito linearna).

Na prostoru Općine Punitovci zastupljene su površine vrijednog obradivog tla (P2) i površine kategorije tala ostalo obradivo tlo (P3). Navedene kategorije gotovo da su ravnomjerno raspoređene na prostoru općine. Pri tome vrijedno obradivo tlo zauzima središnji, sjeverni i istočni dio, a kategorija tala ostalo obradivo tlo sjeverni i zapadni dio Općine. Unutar površina vrijednog obradivog tla nalaze se četiri manje enklave ostalog obradivog tla i to dvije uz južnu i jugoistočnu granicu Općine lociranu prema naselju Gorjani, susjedne Općine Gorjani. Veća enklava ostalog obradivog tla smještena je istočno od naselja Josipovac Punitovački.

2. GOSPODARENJE POLJOPRIVREDNIM ZEMLJIŠTEM U VLASNIŠTVU REPUBLIKE HRVATSKE ZA OPĆINU PUNITOVCI

Sukladno Zakonu o poljoprivrednom zemljištu *(„Narodne novine“ broj 20/18., u daljnjem tekstu: Zakon)* poljoprivredno zemljište je dobro od interesa za Republiku Hrvatsku i ima njezinu osobitu zaštitu. Poljoprivrednim zemljištem u smislu ovog Zakona smatraju se poljoprivredne površine koje su po načinu uporabe u katastru opisane kao: oranice, vrtovi, livade, pašnjaci, voćnjaci, maslinici, vinogradi, ribnjaci, trstici i močvare kao i drugo zemljište koje se može privesti poljoprivrednoj proizvodnji.

Poljoprivredno zemljište mora se održavati pogodnim za poljoprivrednu proizvodnju. Pod održavanjem poljoprivrednog zemljišta pogodnim za poljoprivrednu proizvodnju smatra se sprječavanje njegove zakorovljenosti i obrastanja višegodišnjim raslinjem, kao i smanjenje njegove plodnosti.

Raspolaganje poljoprivrednim zemljištem u vlasništvu države u smislu ovog Zakona predstavlja: zakup i zakup ribnjaka, zakup zajedničkih pašnjaka, privremeno korištenje, zamjena, prodaja, prodaja izravnom pogodbom, davanje na korištenje izravnom pogodbom, razvrgnuće suvlasničke zajednice, osnivanje prava građenja i osnivanje prava služnosti.

Osnovna načela raspolaganja poljoprivrednim zemljištem na području Općine Punitovci su:

- državno poljoprivredno zemljište mora biti u funkciji poljoprivredne proizvodnje uzimajući u obzir tradicijsku proizvodnju kraja i specifičnosti pojedinih poljoprivrednih površina definiranih ovim programom;
- Općina Punitovci sve slobodne površine državnog poljoprivrednog zemljišta odrediti će za zakup, povrat, prodaju i ostale namjene;
- prilikom davanja u zakup državnog poljoprivrednog zemljišta poštivati će se odredbe čl. 36. Zakona i odluke o maksimalnoj površini koja se može dati u zakup pojedinoj pravnoj ili fizičkoj osobi na području Općine Punitovci koja je sastavni dio ovog Programa;
- promjena namjene poljoprivrednog zemljišta u nepoljoprivredne svrhe provoditi će se u skladu sa dokumentima prostornog uređenja;
- preko Jedinstvenog upravnog odjela Općine Punitovci i nadležnih institucija provoditi će se stalni nadzor i poduzimati mjere za nepoštivanje preuzetih obveza za one koji raspolažu državnim poljoprivrednim zemljištem.

3. UKUPNA POVRŠINA POLJOPRIVREDNOG ZEMLJIŠTA U VLASNIŠTVU REPUBLIKE HRVATSKE

Prema službeno dostavljenim podacima Državne geodetske uprave ukupna površina poljoprivrednog zemljišta u vlasništvu Republike Hrvatske, koje je u katastarskom operatu nadležnog Područnog ureda za katastar Osijek, Odjel za katastar Đakovo upisana kao poljoprivredno zemljište sukladno ovom Zakonu, iznosi 1.888,8772.

Popis svih katastarskih čestica poljoprivrednog zemljišta u vlasništvu RH za Općinu Punitovci nalazi se u PRILOGU 1.

Kopija katastarskog plana sa prikazom svih katastarskih čestica poljoprivrednog zemljišta u vlasništvu RH sa podlogom digitalne ortofoto karte Općine Punitovci izrađena je prema službeno dostavljenim podacima Državne geodetske uprave za potrebe izrade Programa.

4. PODACI O DOSADAŠNJEM RASPOLAGANJU POLJOPRIVREDNIM ZEMLJIŠTEM U VLASNIŠTVU RH

Poljoprivrednim zemljištem u vlasništvu RH na području Općine Punitovci raspolaže se temeljem sljedećih oblika raspolaganja prikazanih u tablici 3.

R.br.	OBLIK RASPOLAGANJA (skraćeni naziv iz ugovora)	Ukupan broj ugovora	Ukupna površina po ugovorima
1.	**zakup**	**31**	**1.017,9061**
2.	**dugogodišnji zakup - 20 godina**	**3**	**85,0762**
3.	**koncesija**	**2**	**738,0670**
4.	**privremeno korištenje**	**4**	**47,8279**
	UKUPNO	**40**	**1.888,8772**

Tablica 1. Prikaz dosadašnjeg raspolaganja po svim oblicima - površina u ha

U postojećem raspolaganju isključivo se obavljala ratarska proizvodnja koja obuhvaća uzgoj svih važnijih ratarskih kultura: pšenice, kukuruza, soje, suncokreta, uljane repice, šećerne repe i krmno bilje uz primjenu svih agrotehničnih mjera i korištenje najsuvremenije mehanizacije u poljoprivrednoj proizvodnji.

Kopija katastarskog plana sa prikazom svih katastarskih čestica poljoprivrednog zemljišta u vlasništvu RH koje su pod jednim od oblika raspolaganja, sa podlogom digitalne ortofoto karte Općine Punitovci izrađena je prema službeno dostavljenim podacima Državne geodetske uprave i podataka Općine Punitovci.

5. POVRŠINE ODREĐENE ZA ZAKUP

Maksimalna površina koja se na području Općine Punitovci može dati u zakup pojedinoj fizičkoj ili pravnoj osobi iznosi 46 ha.

Na području Općine Punitovci za zakup poljoprivrednog zemljišta na 25 godina određeno je 1.759,6114ha kako je prokazano po katastarskim općinama u tablici 4.

R.br.	Naziv katastarske općine	Površina (ha)
1.	k.o. Krndija	1.548,7925
2.	k.o. Punitovci	204,6065
3.	k.o. Tomašanci	6,2124
UKUPNO:		**1.759,6114**

Tablica 2. Poljoprivredno zemljište određeno za zakup prema katastarskim općinama

Popis svih katastarskih čestica poljoprivrednog zemljišta u vlasništvu RH određenih za davanje u zakup na 25 godina nalazi se u PRILOGU 1.

Kopija katastarskog plana sa prikazom svih katastarskih čestica poljoprivrednog zemljišta u vlasništvu RH koje su određene za davanje u zakup, sa podlogom digitalne ortofoto karte Općine Punitovci izrađena je prema službeno dostavljenim podacima Državne geodetske uprave i podataka Općine Punitovci za potrebe izrade Programa.

6. POVRŠINE ODREĐENE ZA PRODAJU

Na području Općine Punitovci površina koju je moguće odrediti za prodaju, sukladno čl. 30. Zakona maksimalno 25 % ukupne površine poljoprivrednog zemljišta u vlasništvu RH, iznosi 472,2193ha.

U skladu sa ograničenja propisana čl. 59. i čl. 60 Zakona na području Općine Punitovci za prodaju poljoprivrednog zemljišta u vlasništvu RH određeno je 29,9019 hektara kako je prikazano po katastarskim općinama u tablici 5.

R.br.	Naziv katastarske općine	Površina (ha)
1.	k.o. Krndija	22,7830
2.	k.o. Punitovci	7,1189
UKUPNO:		**29,9019**

Tablica 3. Poljoprivredno zemljište određeno za prodaju prema katastarskim općinama

Popis svih katastarskih čestica poljoprivrednog zemljišta u vlasništvu RH određenih za prodaju nalazi se u PRILOGU 1.

Kopija katastarskog plana sa prikazom svih katastarskih čestica poljoprivrednog zemljišta u vlasništvu RH koje su određene za prodaju, sa podlogom digitalne ortofoto karte Općine Punitovci izrađena je prema službeno dostavljenim podacima Državne geodetske uprave i podataka Općine Punitovci za potrebe izrade Programa.

7. POVRŠINE ODREĐENE ZA POVRAT

Ured državne uprave u Osječko–baranjskoj županiji očitovao se o iskazanoj površini koju je potrebno osigurati kao naknadu za oduzetu imovinu (s obzirom na podnijete, a neriješene zahtjeve):

- *Klasa: 943-01/18-01/14; Urbroj: 2158-13-05/1-18-02 od 30. travnja 2018.;*

sukladno Zakonu o naknadi za imovinu oduzete za vrijeme jugoslavenske komunističke vladavine.

Općina Punitovci za potrebe povrata odredila je 8,1307 ha na području katastarske općine Punitovci. Isto je prikazano u tablici broj 4.

R.br.	Naziv katastarske općine	Površina (ha)
1.	k.o. Punitovci	8,1307
UKUPNO:		**8,1307**

Tablica 4. Poljoprivredno zemljište određeno za povrat prema katastarskim općinama

8. POVRŠINE ODREĐENE ZA OSTALE NAMJENE

Na području Općine Punitovci određeno je 91,2332 ha površina poljoprivrednog zemljišta u vlasništvu Republike Hrvatske za ostale namjene, odnosno površine koje se mogu privesti nekoj drugoj nepoljoprivrednoj namjeni (čl. 30. st. 1. podstavak 8. Zakona, maksimalno do 5% ukupne površine poljoprivrednog zemljišta u vlasništvu Republike Hrvatske).

Prikaz poljoprivrednog zemljišta određen za ostale namjene po katastarskim općinama prikazan je u tablici broj 5.

R.br.	Naziv katastarske općine	Površina (ha)
1.	k.o. Krndija	91,2332
UKUPNO:		**91,2332**

Tablica 5. Površine poljoprivrednog zemljišta određene za ostale namjene

Popis svih katastarskih čestica poljoprivrednog zemljišta u vlasništvu RH određenih za ostale namjene nalazi se u PRILOGU 1.

Kopija katastarskog plana s prikazom svih katastarskih čestica poljoprivrednog zemljišta u vlasništvu Republike Hrvatske koje su određene za ostale namjene, podlogom digitalno ortofoto karte Općine Punitovci izrađena je prema službeno dostavljenim podacima Državne geodetske uprave i podataka Općine Punitovci.

9. SREDSTVA ZA PROVEDBU PROGRAMA

Sredstva za provedbu Programa planiraju se u Proračunu Općine Punitovci, osiguravaju se iz sredstava ostvarenih od zakupa, prodaje, prodaje izravnom pogodbom, privremenog korištenja i davanja na korištenje izravnom pogodbom, sukladno Programu korištenja sredstava.

10. ZAVRŠNE ODREDBE

Općina Punitovci je sukladno Pravilniku o dokumentaciji potrebnoj za donošenje Programa raspolaganja poljoprivrednim zemljištem u vlasništvu Republike Hrvatske *(„Narodne novine“ broj 27/18.)* zatražila očitovanja javnopravnih tijela iz čl. 2. navedenog Pravilnika potrebna za izradu Programa.

Prema očitovanju Ministarstva poljoprivrede od 09. svibnja 2018. godine, Program se može donijeti na temelju očitovanja koja su dostavljena do donošenja Programa u zakonskom roku (09. lipnja 2018. godine), a za ona očitovanja koja nisu dostavljana do Zakonom propisanog roka, potrebno je priložiti dopis kojim su ta očitovanja zatražena.

Program se nakon donošenja na Općinskom vijeću dostavlja na mišljenje Osječko-baranjskoj županiji i suglasnost Ministarstvu poljoprivrede, a suglasnost Ministarstva se može dobiti nakon što se dostave sva potrebna očitovanja.

Ovaj Program stupa na snagu nakon dobivanja suglasnosti Ministarstva poljoprivrede i biti će objavljen u „Službenom glasniku Općine Punitovci".

REPUBLIKA HRVATSKA
OSJEČKO-BARANJSKA ŽUPANIJA
OPĆINA PUNITOVCI
OPĆINSKO VIJEĆE

KLASA: 021-01/18-01/16;
URBROJ: 2121/05-01/18-01/3;
Punitovci; 08. lipanj 2018.

Predsjednik OV Općine Punitovci:

_____

(Zdenko Perić, dipl.ing.)

Prilozi:

1. Dokumentacija sukladno Pravilniku o dokumentaciji potrebnoj za donošenje Programa raspolaganja poljoprivrednim zemljištem u vlasništvu Republike Hrvatske *(„Narodne novine“ broj 27/18.)*:

- *Kopija katastarskog plana odnosno Pregledna karta po katastarskim općinama;*
- *Zemljišnoknjižni izvadci, Posjedovni listovi;*
- *Uvjerenje Upravnog tijela Osječko-baranjske županije nadležnog za prostorno uređenje, nalaze li se predmetne čestice izvan granica građevinskog područja (dopis Općine Punitovci o traženom očitovanju);*
- *Očitovanje Ureda državne uprave u Osječko-baranjskoj županiji o podnesenim zahtjevima za povrat oduzete imovine;*
- *Uvjerenje Hrvatskih šuma d.o.o.;*
- *Očitovanje Hrvatskih voda;*
- *Uvjerenje Upravnog tijela Osječko-baranjske županije nadležnog za prostorno uređenje jesu li predmetne čestice u obuhvatu postojećeg i /ili planiranog sustava javnog navodnjavanja (dopis Općine Punitovci o traženom očitovanju);*
- *Očitovanje Hrvatskog centra za razminiranje i popisa jedinica lokalne samouprave koje se nalaze u minsko sumnjivom prostoru objavljen na web stranici Ministarstva poljoprivrede za potrebe izrade Programa).*

OPĆINA PUNITOVCI

PRIKAZ RASPOLAGANJA PO KATASTARSKIM ČESTICAMA I OBLICIMA RASPOLAGANJA

r.br	županija	općina	katastarska općina naziv	katastarska općina brojčana oznaka	katastarska čestica broj	katastarska čestica površina m2	katastarska čestica način uporabe/katastarska kultura	katastarska čestica predviđeni oblik raspolaganja	katastarska čestica specifičnosti	katastarska čestica dosadašnji oblik raspolaganja	katastarska čestica trajanje raspolaganja (do datuma)	NAPOMENA	
1.	XIV OSJEČKO-BARANJSKA	PUNITOVCI	PUNITOVCI	309087	9999/3	5340	ORANICA	ZAKUP	nesređeno zemljišno-knjižno stanje	ZAKUP	31.10.2019	dio table 46/2 ukupne površine 147900	nepoznata k.č. površina na osnovu Geoportala
2.	XIV OSJEČKO-BARANJSKA	PUNITOVCI	PUNITOVCI	309087	9999/2	11145	ORANICA	ZAKUP	nesređeno zemljišno-knjižno stanje	ZAKUP	31.10.2019	dio table 46/2 ukupne površine 147900	nepoznata k.č. površina na osnovu Geoportala
3.	XIV OSJEČKO-BARANJSKA	PUNITOVCI	PUNITOVCI	309087	9999/1	99200	ORANICA	ZAKUP	nesređeno zemljišno-knjižno stanje	ZAKUP	31.10.2019	dio table 46/2 ukupne površine 147900	nepoznata k.č. površina na osnovu Geoportala
4.	XIV OSJEČKO-BARANJSKA	PUNITOVCI	PUNITOVCI	309087	1338/112	11509	ORANICA	ZAKUP	nesređeno zemljišno-knjižno stanje	ZAKUP	31.10.2019	dio table 46/2 ukupne površine 147900	
5.	XIV OSJEČKO-BARANJSKA	PUNITOVCI	PUNITOVCI	309087	1338/172	3442	ORANICA	ZAKUP	nesređeno zemljišno-knjižno stanje	ZAKUP	31.10.2019	dio table 46/2 ukupne površine 147900	
6.	XIV OSJEČKO-BARANJSKA	PUNITOVCI	PUNITOVCI	309087	1338/173	11509	ORANICA	ZAKUP	nesređeno zemljišno-knjižno stanje	ZAKUP	31.10.2019	dio table 46/2 ukupne površine 147900	
7.	XIV OSJEČKO-BARANJSKA	PUNITOVCI	PUNITOVCI	309087	1338/174	5755	ORANICA	ZAKUP	nesređeno zemljišno-knjižno stanje	ZAKUP	31.10.2019	dio table 46/2 ukupne površine 147900	
8.	XIV OSJEČKO-BARANJSKA	PUNITOVCI	PUNITOVCI	309087	1338/136	17264	ORANICA	ZAKUP		ZAKUP	31.10.2019	dio table 3/5 ukupne površine 92100	
9.	XIV OSJEČKO-BARANJSKA	PUNITOVCI	PUNITOVCI	309087	1338/137	5755	ORANICA	ZAKUP	nesređeno zemljišno-knjižno stanje	ZAKUP	31.10.2019	dio table 3/5 ukupne površine 92100	
10.	XIV OSJEČKO-BARANJSKA	PUNITOVCI	PUNITOVCI	309087	1338/175	5755	ORANICA	ZAKUP	nesređeno zemljišno-knjižno stanje	ZAKUP	31.10.2019	dio table 3/5 ukupne površine 92100	
11.	XIV OSJEČKO-BARANJSKA	PUNITOVCI	PUNITOVCI	309087	1338/176	5755	ORANICA	ZAKUP	nesređeno zemljišno-knjižno stanje	ZAKUP	31.10.2019	dio table 3/5 ukupne površine 92100	
12.	XIV OSJEČKO-BARANJSKA	PUNITOVCI	PUNITOVCI	309087	1338/138	7290	ORANICA	ZAKUP		ZAKUP	31.10.2019	dio table 3/5 ukupne površine 92100	
13.	XIV OSJEČKO-BARANJSKA	PUNITOVCI	PUNITOVCI	309087	1338/139	5755	ORANICA	ZAKUP	nesređeno zemljišno-knjižno stanje	ZAKUP	31.10.2019	dio table 3/5 ukupne površine 92100	
14.	XIV OSJEČKO-BARANJSKA	PUNITOVCI	PUNITOVCI	309087	1338/70	11218	ORANICA	ZAKUP	nesređeno zemljišno-knjižno stanje	ZAKUP	31.10.2019	dio table 3/5 ukupne površine 92100	
15.	XIV OSJEČKO-BARANJSKA	PUNITOVCI	PUNITOVCI	309087	1338/126	10650	ORANICA	ZAKUP	nesređeno zemljišno-knjižno stanje	ZAKUP	31.10.2019	dio table 3/5 ukupne površine 92100	
16.	XIV OSJEČKO-BARANJSKA	PUNITOVCI	PUNITOVCI	309087	1338/72	1820	ŠUMA	ZAKUP	nesređeno zemljišno-knjižno stanje	ZAKUP	31.10.2019	dio table 3/5 ukupne površine 92100	iskrčena šuma
17.	XIV OSJEČKO-BARANJSKA	PUNITOVCI	PUNITOVCI	309087	1338/71	4456	ORANICA	ZAKUP		ZAKUP	31.10.2019	dio table 3/5 ukupne površine 92100	
18.	XIV OSJEČKO-BARANJSKA	PUNITOVCI	PUNITOVCI	309087	1338/154	1539	ŠUMA	ZAKUP		ZAKUP	31.10.2019	dio table 3/5 ukupne površine 92100	iskrčena šuma
19.	XIV OSJEČKO-BARANJSKA	PUNITOVCI	PUNITOVCI	309087	1338/153	4733	ORANICA	ZAKUP		ZAKUP	31.10.2019	dio table 3/5 ukupne površine 92100	
20.	XIV OSJEČKO-BARANJSKA	PUNITOVCI	PUNITOVCI	309087	1338/74	11617	ORANICA	ZAKUP	nesređeno zemljišno-knjižno stanje	ZAKUP	31.10.2019	dio table 3/5 ukupne površine 92100	na dijelu table je kanal
21.	XIV OSJEČKO-BARANJSKA	PUNITOVCI	PUNITOVCI	309087	9999/5	6817	ORANICA	ZAKUP	nesređeno zemljišno-knjižno stanje	ZAKUP	31.10.2019	dio table 3/5 ukupne površine 92100	nepoznata k.č. površina na osnovu Geoportala
22.	XIV OSJEČKO-BARANJSKA	PUNITOVCI	PUNITOVCI	309087	9999/4	5755	ORANICA	ZAKUP	nesređeno zemljišno-knjižno stanje	ZAKUP	31.10.2019	dio table 3/5 ukupne površine 92100	nepoznata k.č. površina na osnovu Geoportala
23.	XIV OSJEČKO-BARANJSKA	PUNITOVCI	PUNITOVCI	309087	1338/124	17796	ORANICA	ZEMLJIŠTE ODREĐENO ZA POVRAT		ZAKUP	31.10.2019	dio table 3/5-2	
24.	XIV OSJEČKO-BARANJSKA	PUNITOVCI	PUNITOVCI	309087	1338/125	5755	ORANICA	ZEMLJIŠTE ODREĐENO ZA POVRAT	nesređeno zemljišno-knjižno stanje	ZAKUP	31.10.2019	dio table 3/5-2	
25.	XIV OSJEČKO-BARANJSKA	PUNITOVCI	PUNITOVCI	309087	1338/59	11509	ORANICA	ZEMLJIŠTE ODREĐENO ZA POVRAT		ZAKUP	31.10.2019	dio table 3/5-2	
26.	XIV OSJEČKO-BARANJSKA	PUNITOVCI	PUNITOVCI	309087	1338/185	5755	ORANICA	ZEMLJIŠTE ODREĐENO ZA POVRAT	nesređeno zemljišno-knjižno stanje	ZAKUP	31.10.2019	dio table 3/5-2	

27.	XIV OSJEČKO-BARANJSKA	PUNITOVCI	PUNITOVCI	309087	1338/186	5755	ORANICA	ZEMLJIŠTE ODREĐENO ZA POVRAT	nesređeno zemljišno-knjižno stanje	ZAKUP	31.10.2019	dio table 3/5-2	
28.	XIV OSJEČKO-BARANJSKA	PUNITOVCI	PUNITOVCI	309087	1338/189	5755	ORANICA	ZEMLJIŠTE ODREĐENO ZA POVRAT	nesređeno zemljišno-knjižno stanje	ZAKUP	31.10.2019	dio table 3/5-2	
29.	XIV OSJEČKO-BARANJSKA	PUNITOVCI	PUNITOVCI	309087	1338/45	5805	ORANICA	PRODAJA		ZAKUP	31.10.2019		
30.	XIV OSJEČKO-BARANJSKA	PUNITOVCI	PUNITOVCI	309087	1338/46	5805	ORANICA	PRODAJA		ZAKUP	31.10.2019		
31.	XIV OSJEČKO-BARANJSKA	PUNITOVCI	PUNITOVCI	309087	1338/47	5805	ORANICA	ZEMLJIŠTE ODREĐENO ZA POVRAT	nesređeno zemljišno-knjižno stanje	ZAKUP	31.10.2019		
32.	XIV OSJEČKO-BARANJSKA	PUNITOVCI	PUNITOVCI	309087	1338/48	5805	ORANICA	PRODAJA		ZAKUP	31.10.2019		
33.	XIV OSJEČKO-BARANJSKA	PUNITOVCI	PUNITOVCI	309087	1338/43	11286	ORANICA	PRODAJA		ZAKUP	31.10.2019		
34.	XIV OSJEČKO-BARANJSKA	PUNITOVCI	PUNITOVCI	309087	1338/52	7244	ORANICA	PRODAJA		ZAKUP	31.10.2019	RH vlasnik 6/8	
35.	XIV OSJEČKO-BARANJSKA	PUNITOVCI	PUNITOVCI	309087	1338/120	5755	ORANICA	ZEMLJIŠTE ODREĐENO ZA POVRAT		ZAKUP	31.10.2019		
36.	XIV OSJEČKO-BARANJSKA	PUNITOVCI	PUNITOVCI	309087	1338/57	11617	ORANICA	ZEMLJIŠTE ODREĐENO ZA POVRAT		ZAKUP	31.10.2019		
37.	XIV OSJEČKO-BARANJSKA	PUNITOVCI	PUNITOVCI	309087	1338/27	5805	ORANICA	ZEMLJIŠTE ODREĐENO ZA POVRAT		ZAKUP	31.10.2019		
38.	XIV OSJEČKO-BARANJSKA	PUNITOVCI	PUNITOVCI	309087	1338/29	5805	ORANICA	PRODAJA		ZAKUP	31.10.2019		
39.	XIV OSJEČKO-BARANJSKA	PUNITOVCI	PUNITOVCI	309087	1338/31	5809	ORANICA	PRODAJA		ZAKUP	31.10.2019		
40.	XIV OSJEČKO-BARANJSKA	PUNITOVCI	PUNITOVCI	309087	1338/32	5809	ORANICA	PRODAJA		ZAKUP	31.10.2019		
41.	XIV OSJEČKO-BARANJSKA	PUNITOVCI	PUNITOVCI	309087	1338/33	5809	ORANICA	PRODAJA		ZAKUP	31.10.2019		
42.	XIV OSJEČKO-BARANJSKA	PUNITOVCI	PUNITOVCI	309087	1338/34	2902	ORANICA	PRODAJA		ZAKUP	31.10.2019		
43.	XIV OSJEČKO-BARANJSKA	PUNITOVCI	PUNITOVCI	309087	1338/26	9110	ORANICA	ZAKUP		ZAKUP	31.10.2019		
44.	XIV OSJEČKO-BARANJSKA	PUNITOVCI	PUNITOVCI	309087	1338/143	9110	ORANICA	PRODAJA		ZAKUP	31.10.2019		
45.	XIV OSJEČKO-BARANJSKA	PUNITOVCI	PUNITOVCI	309087	1338/75	11027	ORANICA	ZAKUP		ZAKUP	31.10.2019	na dijelu čestice je kanal	T-3/5-1
46.	XIV OSJEČKO-BARANJSKA	PUNITOVCI	PUNITOVCI	309087	1338/20	11610	ORANICA	ZAKUP		ZAKUP	31.10.2019	T - 2/5	
47.	XIV OSJEČKO-BARANJSKA	PUNITOVCI	PUNITOVCI	309087	1338/21	464	ORANICA	ZAKUP		ZAKUP	31.10.2019	T - 2/5	
48.	XIV OSJEČKO-BARANJSKA	PUNITOVCI	PUNITOVCI	309087	1338/18	5985	ORANICA	ZAKUP		ZAKUP	31.10.2019	T - 2/5	
49.	XIV OSJEČKO-BARANJSKA	PUNITOVCI	PUNITOVCI	309087	1338/19	5985	ORANICA	ZAKUP		ZAKUP	31.10.2019	T - 2/5	
50.	XIV OSJEČKO-BARANJSKA	PUNITOVCI	PUNITOVCI	309087	1338/16	2877	ORANICA	ZAKUP		ZAKUP	31.10.2019	T - 2/5	
51.	XIV OSJEČKO-BARANJSKA	PUNITOVCI	PUNITOVCI	309087	1338/17	2877	ORANICA	ZAKUP		ZAKUP	31.10.2019	T - 2/5	
52.	XIV OSJEČKO-BARANJSKA	PUNITOVCI	PUNITOVCI	309087	1338/154	6330	ŠUMA	ZAKUP		ZAKUP	31.10.2019	T - 2/5	pretvoreno u oranicu
53.	XIV OSJEČKO-BARANJSKA	PUNITOVCI	PUNITOVCI	309087	1338/133	6870	ORANICA	ZAKUP		ZAKUP	31.10.2019	T - 2/5	
54.	XIV OSJEČKO-BARANJSKA	PUNITOVCI	PUNITOVCI	309087	1338/132	6812	ORANICA	ZAKUP		ZAKUP	31.10.2019	T - 2/5	
55.	XIV OSJEČKO-BARANJSKA	PUNITOVCI	PUNITOVCI	309087	1338/14	10567	ORANICA	ZAKUP	nesređeno zemljišno-knjižno stanje	ZAKUP	31.10.2019	T - 2/5	
56.	XIV OSJEČKO-BARANJSKA	PUNITOVCI	PUNITOVCI	309087	1338/15	762	ORANICA	ZAKUP	nesređeno zemljišno-knjižno stanje	ZAKUP	31.10.2019	T - 2/5	
57.	XIV OSJEČKO-BARANJSKA	PUNITOVCI	PUNITOVCI	309087	1766	35463	ORANICA	ZAKUP		ZAKUP	31.10.2019	T - 3/8	
58.	XIV OSJEČKO-BARANJSKA	PUNITOVCI	PUNITOVCI	309087	1765	14354	ORANICA	ZAKUP		ZAKUP	31.10.2019	T - 3/8	
59.	XIV OSJEČKO-BARANJSKA	PUNITOVCI	PUNITOVCI	309087	d.9999/7		ORANICA	ZAKUP	nesređeno zemljišno-knjižno stanje	ZAKUP	31.10.2019	T - 3/6 površine 27500	nepoznata k.č. nalazi se u 3 table
60.	XIV OSJEČKO-BARANJSKA	PUNITOVCI	PUNITOVCI	309087	d.9999/7		ORANICA	ZAKUP	nesređeno zemljišno-knjižno stanje	ZAKUP	31.10.2019	T - 14 površine 89100	nepoznata k.č. nalazi se u 3 table
61.	XIV OSJEČKO-BARANJSKA	PUNITOVCI	PUNITOVCI	309087	d.1778/1	45347	ORANICA	ZAKUP	nesređeno zemljišno-knjižno stanje	ZAKUP	31.10.2019	T - 14 površine 89100	dio čestice je u T 3/4
62.	XIV OSJEČKO-BARANJSKA	PUNITOVCI	PUNITOVCI	309087	d1768/3	37725	ORANICA	ZAKUP	nesređeno zemljišno-knjižno stanje	ZAKUP	31.10.2019	T - 14 površine 89100	dio čestice je u T-3/4 a dio u T-3/3

63.	XIV OSJEČKO-BARANJSKA	PUNITOVCI	PUNITOVCI	309087	d1767/2	4233	ORANICA	ZAKUP	nesređeno zemljišno-knjižno stanje	ZAKUP	31.10.2019	T - 14 površine 89100	dio čestice je u T-3/4
64.	XIV OSJEČKO-BARANJSKA	PUNITOVCI	PUNITOVCI	309087	d 1767/1	7326	ORANICA	ZAKUP	nesređeno zemljišno-knjižno stanje	PRIVREMENO KORIŠTENJE POLJOPRIVREDNOG ZEMLJIŠTA U VLASNIŠTVU RH	31.12.2019	T 3/4 površine 242900	dio čestice je u T-14
65.	XIV OSJEČKO-BARANJSKA	PUNITOVCI	PUNITOVCI	309087	1773	6215	ORANICA	ZAKUP		PRIVREMENO KORIŠTENJE POLJOPRIVREDNOG ZEMLJIŠTA U VLASNIŠTVU RH	31.12.2019	T 3/4 površine 242900	
66.	XIV OSJEČKO-BARANJSKA	PUNITOVCI	PUNITOVCI	309087	1774	5866	ORANICA	ZAKUP		PRIVREMENO KORIŠTENJE POLJOPRIVREDNOG ZEMLJIŠTA U VLASNIŠTVU RH	31.12.2019	T 3/4 površine 242900	
67.	XIV OSJEČKO-BARANJSKA	PUNITOVCI	PUNITOVCI	309087	1775	5726	ORANICA	ZAKUP	nesređeno zemljišno-knjižno stanje	PRIVREMENO KORIŠTENJE POLJOPRIVREDNOG ZEMLJIŠTA U VLASNIŠTVU RH	31.12.2019	T 3/4 površine 242900	
68.	XIV OSJEČKO-BARANJSKA	PUNITOVCI	PUNITOVCI	309087	1776/1	2877	ORANICA	ZAKUP	nesređeno zemljišno-knjižno stanje	PRIVREMENO KORIŠTENJE POLJOPRIVREDNOG ZEMLJIŠTA U VLASNIŠTVU RH	31.12.2019	T 3/4 površine 242900	
69.	XIV OSJEČKO-BARANJSKA	PUNITOVCI	PUNITOVCI	309087	1776/2	4316	ORANICA	ZAKUP	nesređeno zemljišno-knjižno stanje	PRIVREMENO KORIŠTENJE POLJOPRIVREDNOG ZEMLJIŠTA U VLASNIŠTVU RH	31.12.2019	T 3/4 površine 242900	
70.	XIV OSJEČKO-BARANJSKA	PUNITOVCI	PUNITOVCI	309087	1776/3	5755	ORANICA	ZAKUP	nesređeno zemljišno-knjižno stanje	PRIVREMENO KORIŠTENJE POLJOPRIVREDNOG ZEMLJIŠTA U VLASNIŠTVU RH	31.12.2019	T 3/4 površine 242900	
71.	XIV OSJEČKO-BARANJSKA	PUNITOVCI	PUNITOVCI	309087	1776/4	4107	ORANICA	ZAKUP	nesređeno zemljišno-knjižno stanje	PRIVREMENO KORIŠTENJE POLJOPRIVREDNOG ZEMLJIŠTA U VLASNIŠTVU RH	31.12.2019	T 3/4 površine 242900	
72.	XIV OSJEČKO-BARANJSKA	PUNITOVCI	PUNITOVCI	309087	1777/1	2877	ORANICA	ZAKUP	nesređeno zemljišno-knjižno stanje	PRIVREMENO KORIŠTENJE POLJOPRIVREDNOG ZEMLJIŠTA U VLASNIŠTVU RH	31.12.2019	T 3/4 površine 242900	
73.	XIV OSJEČKO-BARANJSKA	PUNITOVCI	PUNITOVCI	309087	1777/2	7542	ORANICA	ZAKUP		PRIVREMENO KORIŠTENJE POLJOPRIVREDNOG ZEMLJIŠTA U VLASNIŠTVU RH	31.12.2019	T 3/4 površine 242900	
74.	XIV OSJEČKO-BARANJSKA	PUNITOVCI	PUNITOVCI	309087	1777/3	7539	ORANICA	ZAKUP		PRIVREMENO KORIŠTENJE POLJOPRIVREDNOG ZEMLJIŠTA U VLASNIŠTVU RH	31.12.2019	T 3/4 površine 242900	
75.	XIV OSJEČKO-BARANJSKA	PUNITOVCI	PUNITOVCI	309087	1777/4	7542	ORANICA	ZAKUP		PRIVREMENO KORIŠTENJE POLJOPRIVREDNOG ZEMLJIŠTA U VLASNIŠTVU RH	31.12.2019	T 3/4 površine 242900	
76.	XIV OSJEČKO-BARANJSKA	PUNITOVCI	PUNITOVCI	309087	1777/5	2877	ORANICA	ZAKUP		PRIVREMENO KORIŠTENJE POLJOPRIVREDNOG ZEMLJIŠTA U VLASNIŠTVU RH	31.12.2019	T 3/4 površine 242900	
77.	XIV OSJEČKO-BARANJSKA	PUNITOVCI	PUNITOVCI	309087	1778/2	5755	ORANICA	ZAKUP	nesređeno zemljišno-knjižno stanje	PRIVREMENO KORIŠTENJE POLJOPRIVREDNOG ZEMLJIŠTA U VLASNIŠTVU RH	31.12.2019	T 3/4 površine 242900	
78.	XIV OSJEČKO-BARANJSKA	PUNITOVCI	PUNITOVCI	309087	1778/3	5755	ORANICA	ZAKUP	nesređeno zemljišno-knjižno stanje	PRIVREMENO KORIŠTENJE POLJOPRIVREDNOG ZEMLJIŠTA U VLASNIŠTVU RH	31.12.2019	T 3/4 površine 242900	

79.	XIV OSJEČKO-BARANJSKA	PUNITOVCI	PUNITOVCI	309087	d 9999/7	123370	ORANICA	ZAKUP	nesređeno zemljišno-knjižno stanje	PRIVREMENO KORIŠTENJE POLJOPRIVREDNOG ZEMLJIŠTA U VLASNIŠTVU RH	31.12.2019	T 3/4 površine 242900	nepoznata k.č. nalazi se u 3 table
80.	XIV OSJEČKO-BARANJSKA	PUNITOVCI	PUNITOVCI	309087	d1768/1	143866	ORANICA	ZAKUP	nesređeno zemljišno-knjižno stanje	PRIVREMENO KORIŠTENJE POLJOPRIVREDNOG ZEMLJIŠTA U VLASNIŠTVU RH	31.12.2019	T 3/4 površine 242900	dio čestice je u T 3/3 a dio u T- 14
81.	XIV OSJEČKO-BARANJSKA	PUNITOVCI	PUNITOVCI	309087	d1768/2	723	ORANICA	ZAKUP		PRIVREMENO KORIŠTENJE POLJOPRIVREDNOG ZEMLJIŠTA U VLASNIŠTVU RH	31.12.2019	T 3/4 površine 242900	dio čestice je u T-3/3
82.	XIV OSJEČKO-BARANJSKA	PUNITOVCI	PUNITOVCI	309087	d1767/4	3309	ORANICA	ZAKUP		PRIVREMENO KORIŠTENJE POLJOPRIVREDNOG ZEMLJIŠTA U VLASNIŠTVU RH	31.12.2019	T 3/4 površine 242900	dio čestice je u T-3/3
83.	XIV OSJEČKO-BARANJSKA	PUNITOVCI	PUNITOVCI	309087	1770/3	5755	ORANICA	ZAKUP		ZAKUP	31.10.2019	T - 3/3	
84.	XIV OSJEČKO-BARANJSKA	PUNITOVCI	PUNITOVCI	309087	1770/2	5755	ORANICA	ZAKUP		ZAKUP	31.10.2019	T - 3/3	
85.	XIV OSJEČKO-BARANJSKA	PUNITOVCI	PUNITOVCI	309087	1770/1	9956	ORANICA	ZAKUP		ZAKUP	31.10.2019	T - 3/3	
86.	XIV OSJEČKO-BARANJSKA	PUNITOVCI	PUNITOVCI	309087	1771	8563	ORANICA	ZAKUP	nesređeno zemljišno-knjižno stanje	ZAKUP	31.10.2019	T - 3/3	
87.	XIV OSJEČKO-BARANJSKA	PUNITOVCI	PUNITOVCI	309087	1772/1	2885	ORANICA	ZAKUP	nesređeno zemljišno-knjižno stanje	ZAKUP	31.10.2019	T - 3/3	
88.	XIV OSJEČKO-BARANJSKA	PUNITOVCI	PUNITOVCI	309087	1772/2	5765	ORANICA	ZAKUP		ZAKUP	31.10.2019	T - 3/3	
89.	XIV OSJEČKO-BARANJSKA	PUNITOVCI	PUNITOVCI	309087	1772/3	2885	ORANICA	ZAKUP	nesređeno zemljišno-knjižno stanje	ZAKUP	31.10.2019	T - 3/3	
90.	XIV OSJEČKO-BARANJSKA	PUNITOVCI	PUNITOVCI	309087	d1773	6215	ORANICA	ZAKUP		ZAKUP	31.10.2019	T - 3/3	dio čestice u T-3/4
91.	XIV OSJEČKO-BARANJSKA	PUNITOVCI	PUNITOVCI	309087	d1769	5765	ORANICA	ZAKUP		ZAKUP	31.10.2019	T - 3/3	dio čestice u T-3/4
92.	XIV OSJEČKO-BARANJSKA	PUNITOVCI	PUNITOVCI	309087	d1767/3	4233	ORANICA	ZAKUP		ZAKUP	31.10.2019	T - 3/3	dio čestice je u T - 3/4
93.	XIV OSJEČKO-BARANJSKA	PUNITOVCI	PUNITOVCI	309087	1795/2	5341	ORANICA	ZAKUP	nesređeno zemljišno-knjižno stanje	ZAKUP	31.10.2019	T-1/2	
94.	XIV OSJEČKO-BARANJSKA	PUNITOVCI	PUNITOVCI	309087	1795/3	5269	ORANICA	ZAKUP		ZAKUP	31.10.2019	T-1/2	
95.	XIV OSJEČKO-BARANJSKA	PUNITOVCI	PUNITOVCI	309087	1795/4	9243	ORANICA	ZAKUP	nesređeno zemljišno-knjižno stanje	ZAKUP	31.10.2019	T-1/2	
96.	XIV OSJEČKO-BARANJSKA	PUNITOVCI	PUNITOVCI	309087	1795/5	5952	ORANICA	ZAKUP		ZAKUP	31.10.2019	T-1/2	
97.	XIV OSJEČKO-BARANJSKA	PUNITOVCI	PUNITOVCI	309087	1795/6	5988	ORANICA	ZAKUP		ZAKUP	31.10.2019	T-1/2	
98.	XIV OSJEČKO-BARANJSKA	PUNITOVCI	PUNITOVCI	309087	1795/7	5970	ORANICA	ZAKUP	nesređeno zemljišno-knjižno stanje	ZAKUP	31.10.2019	T-1/2	
99.	XIV OSJEČKO-BARANJSKA	PUNITOVCI	PUNITOVCI	309087	1795/8	5970	ORANICA	ZAKUP		ZAKUP	31.10.2019	T-1/2	
100.	XIV OSJEČKO-BARANJSKA	PUNITOVCI	PUNITOVCI	309087	1795/9	11869	ORANICA	ZAKUP	nesređeno zemljišno-knjižno stanje	ZAKUP	31.10.2019	T-1/2	
101.	XIV OSJEČKO-BARANJSKA	PUNITOVCI	PUNITOVCI	309087	1795/10	11869	ORANICA	ZAKUP		ZAKUP	31.10.2019	T-1/2	
102.	XIV OSJEČKO-BARANJSKA	PUNITOVCI	PUNITOVCI	309087	1795/11	5845	ORANICA	ZAKUP	nesređeno zemljišno-knjižno stanje	ZAKUP	31.10.2019	T-1/2	
103.	XIV OSJEČKO-BARANJSKA	PUNITOVCI	PUNITOVCI	309087	1795/12	11527	ORANICA	ZAKUP		ZAKUP	31.10.2019	T-1/2	
104.	XIV OSJEČKO-BARANJSKA	PUNITOVCI	PUNITOVCI	309087	1795/13	11437	ORANICA	ZAKUP		ZAKUP	31.10.2019	T-1/2	
105.	XIV OSJEČKO-BARANJSKA	PUNITOVCI	PUNITOVCI	309087	1795/14	11311	ORANICA	ZAKUP		ZAKUP	31.10.2019	T-1/2	
106.	XIV OSJEČKO-BARANJSKA	PUNITOVCI	PUNITOVCI	309087	1795/15	8524	ORANICA	ZAKUP	nesređeno zemljišno-knjižno stanje	ZAKUP	31.10.2019	T-1/2	
107.	XIV OSJEČKO-BARANJSKA	PUNITOVCI	PUNITOVCI	309087	1795/16	5503	ORANICA	ZAKUP		ZAKUP	31.10.2019	T-1/2	
108.	XIV OSJEČKO-BARANJSKA	PUNITOVCI	PUNITOVCI	309087	1795/17	5503	ORANICA	ZAKUP		ZAKUP	31.10.2019	T-1/2	
109.	XIV OSJEČKO-BARANJSKA	PUNITOVCI	PUNITOVCI	309087	1795/18	5460	ORANICA	ZAKUP	nesređeno zemljišno-knjižno stanje	ZAKUP	31.10.2019	T-1/2	
110.	XIV OSJEČKO-BARANJSKA	PUNITOVCI	PUNITOVCI	309087	1795/19	5431	ORANICA	ZAKUP		ZAKUP	31.10.2019	T-1/2	
111.	XIV OSJEČKO-BARANJSKA	PUNITOVCI	PUNITOVCI	309087	1795/20	5395	ORANICA	ZAKUP	nesređeno zemljišno-knjižno stanje	ZAKUP	31.10.2019	T-1/2	

112.	XIV OSJEČKO-BARANJSKA	PUNITOVCI	PUNITOVCI	309087	1795/21	5341	ORANICA	ZAKUP		ZAKUP	31.10.2019	T-1/2	
113.	XIV OSJEČKO-BARANJSKA	PUNITOVCI	PUNITOVCI	309087	1795/22	5323	ORANICA	ZAKUP	nesređeno zemljišno-knjižno stanje	ZAKUP	31.10.2019	T-1/2	
114.	XIV OSJEČKO-BARANJSKA	PUNITOVCI	PUNITOVCI	309087	1795/23	6708	ORANICA	ZAKUP		ZAKUP	31.10.2019	T-1/2	
115.	XIV OSJEČKO-BARANJSKA	PUNITOVCI	PUNITOVCI	309087	1795/24	2460		ZAKUP	nesređeno zemljišno-knjižno stanje	ZAKUP	31.10.2019	T-1/2	oranica koja se vodi kao put
116.	XIV OSJEČKO-BARANJSKA	PUNITOVCI	PUNITOVCI	309087	d1795/1	476930	ORANICA	ZAKUP	nesređeno zemljišno-knjižno stanje	ZAKUP	31.10.2019	T-1/3 površine 220500 T-1/4 površine 157200	dio čestice u T-1/2 a dio u T-1/5
117.	XIV OSJEČKO-BARANJSKA	PUNITOVCI	PUNITOVCI	309087	d1794/1	355216	PAŠNJAK	ZAKUP	nesređeno zemljišno-knjižno stanje	ZAKUP	31.10.2019	dio čestice u T-1/5 površine 303500 a dio u T-1/6	vodi se pašnjak a u naravi je oranica 50 godina
118.	XIV OSJEČKO-BARANJSKA	PUNITOVCI	PUNITOVCI	309087	d1797	7920	ŠUMA	ZAKUP	nesređeno zemljišno-knjižno stanje	ZAKUP	31.10.2019	T-1/6 površine 64800	1/2 čestice je u naravi šuma a 1/2 oranica
119.	XIV OSJEČKO-BARANJSKA	PUNITOVCI	PUNITOVCI	309087	1796	3122	OSTALO	ZAKUP	nesređeno zemljišno-knjižno stanje	ZAKUP	31.10.2019	T-1/6 površine 64800	vodi se jarak a u naravi je oranica
120.	XIV OSJEČKO-BARANJSKA	PUNITOVCI	PUNITOVCI	309087	1794/2	120526	ORANICA	ZAKUP		ZAKUP	31.12.2030	PAŠNJAK	
121.	XIV OSJEČKO-BARANJSKA	PUNITOVCI	PUNITOVCI	309087	1794/3	27532	ORANICA	ZAKUP		ZAKUP	31.12.2030	MALI PAŠNJAK	
122.	XIV OSJEČKO-BARANJSKA	PUNITOVCI	PUNITOVCI	309087	1794/8	7983	ORANICA	ZAKUP		ZAKUP	31.12.2030	MALI PAŠNJAK	
123.	XIV OSJEČKO-BARANJSKA	PUNITOVCI	TOMAŠANCI	309176	516/1	34479	ORANICA	ZAKUP		ZAKUP		T-6/B	29084 oranica a 5395 pašnjak
124.	XIV OSJEČKO-BARANJSKA	PUNITOVCI	TOMAŠANCI	309176	516/7	3344	ORANICA	ZAKUP		ZAKUP		T-6/B	2821 oranica 523 pašnjak
125.	XIV OSJEČKO-BARANJSKA	PUNITOVCI	TOMAŠANCI	309176	516/2	20663	ORANICA	ZAKUP		ZAKUP		T-6/B	17429 oranica 3234 pašnjak
126.	XIV OSJEČKO-BARANJSKA	PUNITOVCI	TOMAŠANCI	309176	516/3	3638	ORANICA	ZAKUP		ZAKUP		T-6/B	3069 oranica 569 pašnjak
127.	XIV OSJEČKO-BARANJSKA	PUNITOVCI	KRNDIJA	308927	370	1812	ORANICA	ZAKUP		KONCESIJA POLJOPRIVREDNOG ZEMLJIŠTA U VLASNIŠTVU RH	31.12.2038	GR-15C	
128.	XIV OSJEČKO-BARANJSKA	PUNITOVCI	KRNDIJA	308927	371	380688	ORANICA	ZAKUP		KONCESIJA POLJOPRIVREDNOG ZEMLJIŠTA U VLASNIŠTVU RH	31.12.2038	GR-15C	
129.	XIV OSJEČKO-BARANJSKA	PUNITOVCI	KRNDIJA	308927	369	245350	ORANICA	ZAKUP		KONCESIJA POLJOPRIVREDNOG ZEMLJIŠTA U VLASNIŠTVU RH	31.12.2038	GR-15B	
130.	XIV OSJEČKO-BARANJSKA	PUNITOVCI	KRNDIJA	308927	367/1	3034	ORANICA	ZAKUP		KONCESIJA POLJOPRIVREDNOG ZEMLJIŠTA U VLASNIŠTVU RH	31.12.2038	GR-15A	
131.	XIV OSJEČKO-BARANJSKA	PUNITOVCI	KRNDIJA	308927	367/3	2262	ORANICA	ZAKUP		KONCESIJA POLJOPRIVREDNOG ZEMLJIŠTA U VLASNIŠTVU RH	31.12.2038	GR-15A	
132.	XIV OSJEČKO-BARANJSKA	PUNITOVCI	KRNDIJA	308927	367/2	343546	ORANICA	ZAKUP		KONCESIJA POLJOPRIVREDNOG ZEMLJIŠTA U VLASNIŠTVU RH	31.12.2038	GR-15A	
133.	XIV OSJEČKO-BARANJSKA	PUNITOVCI	KRNDIJA	308927	353/1	1358	ORANICA	ZAKUP		KONCESIJA POLJOPRIVREDNOG ZEMLJIŠTA U VLASNIŠTVU RH	31.12.2038	GR-14	
134.	XIV OSJEČKO-BARANJSKA	PUNITOVCI	KRNDIJA	308927	350/2	9178	ORANICA	ZAKUP		KONCESIJA POLJOPRIVREDNOG ZEMLJIŠTA U VLASNIŠTVU RH	31.12.2038	GR-14	
135.	XIV OSJEČKO-BARANJSKA	PUNITOVCI	KRNDIJA	308927	353/2	192072	ORANICA	ZAKUP		KONCESIJA POLJOPRIVREDNOG ZEMLJIŠTA U VLASNIŠTVU RH	31.12.2038	GR-14	
136.	XIV OSJEČKO-BARANJSKA	PUNITOVCI	KRNDIJA	308927	351	9057	ORANICA	ZAKUP		KONCESIJA POLJOPRIVREDNOG ZEMLJIŠTA U VLASNIŠTVU RH	31.12.2038	GR-13C	

137.	XIV OSJEČKO-BARANJSKA	PUNITOVCI	KRNDIJA	308927	354	2169	ORANICA	ZAKUP		KONCESIJA POLJOPRIVREDNOG ZEMLJIŠTA U VLASNIŠTVU RH	31.12.2038	GR-13C
138.	XIV OSJEČKO-BARANJSKA	PUNITOVCI	KRNDIJA	308927	355	169076	ORANICA	ZAKUP		KONCESIJA POLJOPRIVREDNOG ZEMLJIŠTA U VLASNIŠTVU RH	31.12.2038	GR-13C
139.	XIV OSJEČKO-BARANJSKA	PUNITOVCI	KRNDIJA	308927	352	6920	ORANICA	ZAKUP		KONCESIJA POLJOPRIVREDNOG ZEMLJIŠTA U VLASNIŠTVU RH	31.12.2038	GR-13B
140.	XIV OSJEČKO-BARANJSKA	PUNITOVCI	KRNDIJA	308927	356	2962	ORANICA	ZAKUP		KONCESIJA POLJOPRIVREDNOG ZEMLJIŠTA U VLASNIŠTVU RH	31.12.2038	GR-13B
141.	XIV OSJEČKO-BARANJSKA	PUNITOVCI	KRNDIJA	308927	357	115021	ORANICA	ZAKUP		KONCESIJA POLJOPRIVREDNOG ZEMLJIŠTA U VLASNIŠTVU RH	31.12.2038	GR-13B
142.	XIV OSJEČKO-BARANJSKA	PUNITOVCI	KRNDIJA	308927	358	13528	ORANICA	ZAKUP		KONCESIJA POLJOPRIVREDNOG ZEMLJIŠTA U VLASNIŠTVU RH	31.12.2038	GR-13A
143.	XIV OSJEČKO-BARANJSKA	PUNITOVCI	KRNDIJA	308927	363	159	ORANICA	ZAKUP		KONCESIJA POLJOPRIVREDNOG ZEMLJIŠTA U VLASNIŠTVU RH	31.12.2038	GR-13A
144.	XIV OSJEČKO-BARANJSKA	PUNITOVCI	KRNDIJA	308927	361	3290	ORANICA	ZAKUP		KONCESIJA POLJOPRIVREDNOG ZEMLJIŠTA U VLASNIŠTVU RH	31.12.2038	GR-13A
145.	XIV OSJEČKO-BARANJSKA	PUNITOVCI	KRNDIJA	308927	362	84767	ORANICA	ZAKUP		KONCESIJA POLJOPRIVREDNOG ZEMLJIŠTA U VLASNIŠTVU RH	31.12.2038	GR-13A
146.	XIV OSJEČKO-BARANJSKA	PUNITOVCI	KRNDIJA	308927	349	2846	ORANICA	ZAKUP		KONCESIJA POLJOPRIVREDNOG ZEMLJIŠTA U VLASNIŠTVU RH	31.12.2038	GR-12D
147.	XIV OSJEČKO-BARANJSKA	PUNITOVCI	KRNDIJA	308927	348	187073	ORANICA	ZAKUP		KONCESIJA POLJOPRIVREDNOG ZEMLJIŠTA U VLASNIŠTVU RH	31.12.2038	GR-12D
148.	XIV OSJEČKO-BARANJSKA	PUNITOVCI	KRNDIJA	308927	324	3068	ORANICA	ZAKUP		KONCESIJA POLJOPRIVREDNOG ZEMLJIŠTA U VLASNIŠTVU RH	31.12.2038	GR-12C
149.	XIV OSJEČKO-BARANJSKA	PUNITOVCI	KRNDIJA	308927	323	127131	ORANICA	ZAKUP		KONCESIJA POLJOPRIVREDNOG ZEMLJIŠTA U VLASNIŠTVU RH	31.12.2038	GR-12C
150.	XIV OSJEČKO-BARANJSKA	PUNITOVCI	KRNDIJA	308927	347	180421	ORANICA	ZAKUP		KONCESIJA POLJOPRIVREDNOG ZEMLJIŠTA U VLASNIŠTVU RH	31.12.2038	GR-12B
151.	XIV OSJEČKO-BARANJSKA	PUNITOVCI	KRNDIJA	308927	325	1016	ORANICA	ZAKUP		KONCESIJA POLJOPRIVREDNOG ZEMLJIŠTA U VLASNIŠTVU RH	31.12.2038	GR-12A
152.	XIV OSJEČKO-BARANJSKA	PUNITOVCI	KRNDIJA	308927	326	130475	ORANICA	ZAKUP		KONCESIJA POLJOPRIVREDNOG ZEMLJIŠTA U VLASNIŠTVU RH	31.12.2038	GR-12A
153.	XIV OSJEČKO-BARANJSKA	PUNITOVCI	KRNDIJA	308927	346	2839	ORANICA	ZAKUP		KONCESIJA POLJOPRIVREDNOG ZEMLJIŠTA U VLASNIŠTVU RH	31.12.2038	GR-10D
154.	XIV OSJEČKO-BARANJSKA	PUNITOVCI	KRNDIJA	308927	345	132957	ORANICA	ZAKUP		KONCESIJA POLJOPRIVREDNOG ZEMLJIŠTA U VLASNIŠTVU RH	31.12.2038	GR-10D
155.	XIV OSJEČKO-BARANJSKA	PUNITOVCI	KRNDIJA	308927	330	2892	ORANICA	ZAKUP		KONCESIJA POLJOPRIVREDNOG ZEMLJIŠTA U VLASNIŠTVU RH	31.12.2038	GR-10C

156.	XIV OSJEČKO-BARANJSKA	PUNITOVCI	KRNDIJA	308927	329	98612	ORANICA	ZAKUP		KONCESIJA POLJOPRIVREDNOG ZEMLJIŠTA U VLASNIŠTVU RH	31.12.2038	GR-10C
157.	XIV OSJEČKO-BARANJSKA	PUNITOVCI	KRNDIJA	308927	344	857	ORANICA	ZAKUP		KONCESIJA POLJOPRIVREDNOG ZEMLJIŠTA U VLASNIŠTVU RH	31.12.2038	GR-10B
158.	XIV OSJEČKO-BARANJSKA	PUNITOVCI	KRNDIJA	308927	343	153356	ORANICA	ZAKUP		KONCESIJA POLJOPRIVREDNOG ZEMLJIŠTA U VLASNIŠTVU RH	31.12.2038	GR-10B
159.	XIV OSJEČKO-BARANJSKA	PUNITOVCI	KRNDIJA	308927	331	111289	ORANICA	ZAKUP		KONCESIJA POLJOPRIVREDNOG ZEMLJIŠTA U VLASNIŠTVU RH	31.12.2038	GR-10A
160.	XIV OSJEČKO-BARANJSKA	PUNITOVCI	KRNDIJA	308927	341	3700	ORANICA	ZAKUP		KONCESIJA POLJOPRIVREDNOG ZEMLJIŠTA U VLASNIŠTVU RH	31.12.2038	GR-8D
161.	XIV OSJEČKO-BARANJSKA	PUNITOVCI	KRNDIJA	308927	342	156040	ORANICA	ZAKUP		KONCESIJA POLJOPRIVREDNOG ZEMLJIŠTA U VLASNIŠTVU RH	31.12.2038	GR-8D
162.	XIV OSJEČKO-BARANJSKA	PUNITOVCI	KRNDIJA	308927	332	2092	ORANICA	ZAKUP		KONCESIJA POLJOPRIVREDNOG ZEMLJIŠTA U VLASNIŠTVU RH	31.12.2038	GR-8C
163.	XIV OSJEČKO-BARANJSKA	PUNITOVCI	KRNDIJA	308927	333	113772	ORANICA	ZAKUP		KONCESIJA POLJOPRIVREDNOG ZEMLJIŠTA U VLASNIŠTVU RH	31.12.2038	GR-8C
164.	XIV OSJEČKO-BARANJSKA	PUNITOVCI	KRNDIJA	308927	339	4221	ORANICA	ZAKUP		KONCESIJA POLJOPRIVREDNOG ZEMLJIŠTA U VLASNIŠTVU RH	31.12.2038	GR-8B
165.	XIV OSJEČKO-BARANJSKA	PUNITOVCI	KRNDIJA	308927	340	237026	ORANICA	ZAKUP		KONCESIJA POLJOPRIVREDNOG ZEMLJIŠTA U VLASNIŠTVU RH	31.12.2038	GR-8B
166.	XIV OSJEČKO-BARANJSKA	PUNITOVCI	KRNDIJA	308927	334	2028	ORANICA	ZAKUP		KONCESIJA POLJOPRIVREDNOG ZEMLJIŠTA U VLASNIŠTVU RH	31.12.2038	GR-8A
167.	XIV OSJEČKO-BARANJSKA	PUNITOVCI	KRNDIJA	308927	335	175066	ORANICA	ZAKUP		KONCESIJA POLJOPRIVREDNOG ZEMLJIŠTA U VLASNIŠTVU RH	31.12.2038	GR-8A
168.	XIV OSJEČKO-BARANJSKA	PUNITOVCI	KRNDIJA	308927	336	277946	ORANICA	ZAKUP		KONCESIJA POLJOPRIVREDNOG ZEMLJIŠTA U VLASNIŠTVU RH	31.12.2038	GR-6B
169.	XIV OSJEČKO-BARANJSKA	PUNITOVCI	KRNDIJA	308927	337	4958	ORANICA	ZAKUP		KONCESIJA POLJOPRIVREDNOG ZEMLJIŠTA U VLASNIŠTVU RH	31.12.2038	GR-6A
170.	XIV OSJEČKO-BARANJSKA	PUNITOVCI	KRNDIJA	308927	338	289333	ORANICA	ZAKUP		KONCESIJA POLJOPRIVREDNOG ZEMLJIŠTA U VLASNIŠTVU RH	31.12.2038	GR-6A
171.	XIV OSJEČKO-BARANJSKA	PUNITOVCI	KRNDIJA	308927	314	3146	ORANICA	ZAKUP		PRIVREMENO KORIŠTENJE POLJOPRIVREDNOG ZEMLJIŠTA U VLASNIŠTVU RH	31.12.2019	GR-3B
172.	XIV OSJEČKO-BARANJSKA	PUNITOVCI	KRNDIJA	308927	315	125657	ORANICA	ZAKUP		PRIVREMENO KORIŠTENJE POLJOPRIVREDNOG ZEMLJIŠTA U VLASNIŠTVU RH	31.12.2019	GR-3B

173.	XIV OSJEČKO-BARANJSKA	PUNITOVCI	KRNDIJA	308927	317	814	ORANICA	PRODAJA		PRIVREMENO KORIŠTENJE POLJOPRIVREDNOG ZEMLJIŠTA U VLASNIŠTVU RH	31.12.2019	GR-3A
174.	XIV OSJEČKO-BARANJSKA	PUNITOVCI	KRNDIJA	308927	318	47216	ORANICA	PRODAJA		PRIVREMENO KORIŠTENJE POLJOPRIVREDNOG ZEMLJIŠTA U VLASNIŠTVU RH	31.12.2019	GR-3A
175.	XIV OSJEČKO-BARANJSKA	PUNITOVCI	KRNDIJA	308927	311	3105	ORANICA	ZAKUP		ZAKUP	31.10.2019	GR-5
176.	XIV OSJEČKO-BARANJSKA	PUNITOVCI	KRNDIJA	308927	312	166811	ORANICA	ZAKUP		ZAKUP	31.10.2019	GR-5
177.	XIV OSJEČKO-BARANJSKA	PUNITOVCI	KRNDIJA	308927	308	3510	ORANICA	ZAKUP		ZAKUP	31.10.2019	GR-7B
178.	XIV OSJEČKO-BARANJSKA	PUNITOVCI	KRNDIJA	308927	309	229794	ORANICA	ZAKUP		ZAKUP	31.10.2019	GR-7B
179.	XIV OSJEČKO-BARANJSKA	PUNITOVCI	KRNDIJA	308927	305	4048	ORANICA	ZAKUP		ZAKUP	31.10.2019	GR-7A
180.	XIV OSJEČKO-BARANJSKA	PUNITOVCI	KRNDIJA	308927	306	261581	ORANICA	ZAKUP		ZAKUP	31.10.2019	GR-7A
181.	XIV OSJEČKO-BARANJSKA	PUNITOVCI	KRNDIJA	308927	302	3513	ORANICA	ZAKUP		ZAKUP	31.10.2019	GR-9A
182.	XIV OSJEČKO-BARANJSKA	PUNITOVCI	KRNDIJA	308927	301	162037	ORANICA	ZAKUP		ZAKUP	31.10.2019	GR-9A
183.	XIV OSJEČKO-BARANJSKA	PUNITOVCI	KRNDIJA	308927	304	251560	ORANICA	ZAKUP		ZAKUP	31.10.2019	GR-9B
184.	XIV OSJEČKO-BARANJSKA	PUNITOVCI	KRNDIJA	308927	294	6391	ORANICA	ZAKUP		KONCESIJA POLJOPRIVREDNOG ZEMLJIŠTA U VLASNIŠTVU RH	31.12.2038	GR-11C
185.	XIV OSJEČKO-BARANJSKA	PUNITOVCI	KRNDIJA	308927	299/1	1676	ORANICA	ZAKUP		KONCESIJA POLJOPRIVREDNOG ZEMLJIŠTA U VLASNIŠTVU RH	31.12.2038	GR-11C
186.	XIV OSJEČKO-BARANJSKA	PUNITOVCI	KRNDIJA	308927	299/2	210453	ORANICA	ZAKUP		KONCESIJA POLJOPRIVREDNOG ZEMLJIŠTA U VLASNIŠTVU RH	31.12.2038	GR-11C
187.	XIV OSJEČKO-BARANJSKA	PUNITOVCI	KRNDIJA	308927	297/2	99	ORANICA	ZAKUP		KONCESIJA POLJOPRIVREDNOG ZEMLJIŠTA U VLASNIŠTVU RH	31.12.2038	GR-11B
188.	XIV OSJEČKO-BARANJSKA	PUNITOVCI	KRNDIJA	308927	297/1	520	ORANICA	ZAKUP		KONCESIJA POLJOPRIVREDNOG ZEMLJIŠTA U VLASNIŠTVU RH	31.12.2038	GR-11B
189.	XIV OSJEČKO-BARANJSKA	PUNITOVCI	KRNDIJA	308927	300	2115	ORANICA	ZAKUP		KONCESIJA POLJOPRIVREDNOG ZEMLJIŠTA U VLASNIŠTVU RH	31.12.2038	GR-11B
190.	XIV OSJEČKO-BARANJSKA	PUNITOVCI	KRNDIJA	308927	293	6097	ORANICA	ZAKUP		KONCESIJA POLJOPRIVREDNOG ZEMLJIŠTA U VLASNIŠTVU RH	31.12.2038	GR-11B
191.	XIV OSJEČKO-BARANJSKA	PUNITOVCI	KRNDIJA	308927	291	4816	ORANICA	ZAKUP		KONCESIJA POLJOPRIVREDNOG ZEMLJIŠTA U VLASNIŠTVU RH	31.12.2038	GR-11B
192.	XIV OSJEČKO-BARANJSKA	PUNITOVCI	KRNDIJA	308927	297/3	137182	ORANICA	ZAKUP		KONCESIJA POLJOPRIVREDNOG ZEMLJIŠTA U VLASNIŠTVU RH	31.12.2038	GR-11B
193.	XIV OSJEČKO-BARANJSKA	PUNITOVCI	KRNDIJA	308927	296	83417	ORANICA	ZAKUP		KONCESIJA POLJOPRIVREDNOG ZEMLJIŠTA U VLASNIŠTVU RH	31.12.2038	GR-11B
194.	XIV OSJEČKO-BARANJSKA	PUNITOVCI	KRNDIJA	308927	288	2438	ORANICA	PRODAJA		ZAKUP	31.10.2019	GR-11A
195.	XIV OSJEČKO-BARANJSKA	PUNITOVCI	KRNDIJA	308927	290	59135	ORANICA	PRODAJA		ZAKUP	31.10.2019	GR-11A
196.	XIV OSJEČKO-BARANJSKA	PUNITOVCI	KRNDIJA	308927	251	27848	ORANICA	ZAKUP		KONCESIJA POLJOPRIVREDNOG ZEMLJIŠTA U VLASNIŠTVU RH	31.12.2038	33C

197.	XIV OSJEČKO-BARANJSKA	PUNITOVCI	KRNDIJA	308927	252	168616	ORANICA	ZAKUP		KONCESIJA POLJOPRIVREDNOG ZEMLJIŠTA U VLASNIŠTVU RH	31.12.2038	33C
198.	XIV OSJEČKO-BARANJSKA	PUNITOVCI	KRNDIJA	308927	253	1366	ORANICA	ZAKUP		KONCESIJA POLJOPRIVREDNOG ZEMLJIŠTA U VLASNIŠTVU RH	31.12.2038	33B
199.	XIV OSJEČKO-BARANJSKA	PUNITOVCI	KRNDIJA	308927	254	6104	ORANICA	ZAKUP		KONCESIJA POLJOPRIVREDNOG ZEMLJIŠTA U VLASNIŠTVU RH	31.12.2038	33B
200.	XIV OSJEČKO-BARANJSKA	PUNITOVCI	KRNDIJA	308927	255	149080	ORANICA	ZAKUP		KONCESIJA POLJOPRIVREDNOG ZEMLJIŠTA U VLASNIŠTVU RH	31.12.2038	33B
201.	XIV OSJEČKO-BARANJSKA	PUNITOVCI	KRNDIJA	308927	256	3787	ORANICA	ZAKUP		KONCESIJA POLJOPRIVREDNOG ZEMLJIŠTA U VLASNIŠTVU RH	31.12.2038	33A
202.	XIV OSJEČKO-BARANJSKA	PUNITOVCI	KRNDIJA	308927	257	158748	ORANICA	ZAKUP		KONCESIJA POLJOPRIVREDNOG ZEMLJIŠTA U VLASNIŠTVU RH	31.12.2038	33A
203.	XIV OSJEČKO-BARANJSKA	PUNITOVCI	KRNDIJA	308927	260	5138	ORANICA	ZAKUP		KONCESIJA POLJOPRIVREDNOG ZEMLJIŠTA U VLASNIŠTVU RH	31.12.2038	32C
204.	XIV OSJEČKO-BARANJSKA	PUNITOVCI	KRNDIJA	308927	261	198876	ORANICA	ZAKUP		KONCESIJA POLJOPRIVREDNOG ZEMLJIŠTA U VLASNIŠTVU RH	31.12.2038	32C
205.	XIV OSJEČKO-BARANJSKA	PUNITOVCI	KRNDIJA	308927	258	1707	ORANICA	ZAKUP		ZAKUP	31.10.2019	32B
206.	XIV OSJEČKO-BARANJSKA	PUNITOVCI	KRNDIJA	308927	259	73090	ORANICA	PRODAJA		ZAKUP	31.10.2019	32B
207.	XIV OSJEČKO-BARANJSKA	PUNITOVCI	KRNDIJA	308927	262	3225	ORANICA	ZAKUP		ZAKUP	31.10.2019	32A
208.	XIV OSJEČKO-BARANJSKA	PUNITOVCI	KRNDIJA	308927	263	130322	ORANICA	ZAKUP		ZAKUP	31.10.2019	32A
209.	XIV OSJEČKO-BARANJSKA	PUNITOVCI	KRNDIJA	308927	283	259176	ORANICA	ZAKUP		ZAKUP	31.10.2019	31B
210.	XIV OSJEČKO-BARANJSKA	PUNITOVCI	KRNDIJA	308927	285	2305	ORANICA	ZAKUP		ZAKUP	31.10.2019	31A
211.	XIV OSJEČKO-BARANJSKA	PUNITOVCI	KRNDIJA	308927	284	309789	ORANICA	ZAKUP		ZAKUP	31.10.2019	31A
212.	XIV OSJEČKO-BARANJSKA	PUNITOVCI	KRNDIJA	308927	286	4239	ORANICA	ZAKUP		ZAKUP	31.10.2019	30
213.	XIV OSJEČKO-BARANJSKA	PUNITOVCI	KRNDIJA	308927	287	342930	ORANICA	ZAKUP		ZAKUP	31.10.2019	30
214.	XIV OSJEČKO-BARANJSKA	PUNITOVCI	KRNDIJA	308927	280	4775	ORANICA	ZAKUP		ZAKUP	31.10.2019	27
215.	XIV OSJEČKO-BARANJSKA	PUNITOVCI	KRNDIJA	308927	281	372118	ORANICA	ZAKUP		ZAKUP	31.10.2019	27
216.	XIV OSJEČKO-BARANJSKA	PUNITOVCI	KRNDIJA	308927	278	4906	ORANICA	ZAKUP		ZAKUP	31.10.2019	26
217.	XIV OSJEČKO-BARANJSKA	PUNITOVCI	KRNDIJA	308927	279	320010	ORANICA	ZAKUP		ZAKUP	31.10.2019	26
218.	XIV OSJEČKO-BARANJSKA	PUNITOVCI	KRNDIJA	308927	276	4810	ORANICA	ZAKUP		ZAKUP	31.10.2019	25
219.	XIV OSJEČKO-BARANJSKA	PUNITOVCI	KRNDIJA	308927	277	304205	ORANICA	ZAKUP		ZAKUP	31.10.2019	25
220.	XIV OSJEČKO-BARANJSKA	PUNITOVCI	KRNDIJA	308927	275	372625	ORANICA	ZAKUP		ZAKUP	31.10.2019	24
221.	XIV OSJEČKO-BARANJSKA	PUNITOVCI	KRNDIJA	308927	243/1	712	ORANICA	ZAKUP		KONCESIJA POLJOPRIVREDNOG ZEMLJIŠTA U VLASNIŠTVU RH	31.12.2038	23
222.	XIV OSJEČKO-BARANJSKA	PUNITOVCI	KRNDIJA	308927	242	7102	ORANICA	ZAKUP		KONCESIJA POLJOPRIVREDNOG ZEMLJIŠTA U VLASNIŠTVU RH	31.12.2038	23
223.	XIV OSJEČKO-BARANJSKA	PUNITOVCI	KRNDIJA	308927	243/2	301457	ORANICA	ZAKUP		KONCESIJA POLJOPRIVREDNOG ZEMLJIŠTA U VLASNIŠTVU RH	31.12.2038	23

224.	XIV OSJEČKO-BARANJSKA	PUNITOVCI	KRNDIJA	308927	232	11832	ORANICA	ZAKUP		KONCESIJA POLJOPRIVREDNOG ZEMLJIŠTA U VLASNIŠTVU RH	31.12.2038	22B
225.	XIV OSJEČKO-BARANJSKA	PUNITOVCI	KRNDIJA	308927	233	81593	ORANICA	ZAKUP		KONCESIJA POLJOPRIVREDNOG ZEMLJIŠTA U VLASNIŠTVU RH	31.12.2038	22B
226.	XIV OSJEČKO-BARANJSKA	PUNITOVCI	KRNDIJA	308927	236	5129	ORANICA	ZAKUP		KONCESIJA POLJOPRIVREDNOG ZEMLJIŠTA U VLASNIŠTVU RH	31.12.2038	22A
227.	XIV OSJEČKO-BARANJSKA	PUNITOVCI	KRNDIJA	308927	234	992	ORANICA	ZAKUP		KONCESIJA POLJOPRIVREDNOG ZEMLJIŠTA U VLASNIŠTVU RH	31.12.2038	22A
228.	XIV OSJEČKO-BARANJSKA	PUNITOVCI	KRNDIJA	308927	235	158293	ORANICA	ZAKUP		KONCESIJA POLJOPRIVREDNOG ZEMLJIŠTA U VLASNIŠTVU RH	31.12.2038	22A
229.	XIV OSJEČKO-BARANJSKA	PUNITOVCI	KRNDIJA	308927	238	1884	ORANICA	ZAKUP		KONCESIJA POLJOPRIVREDNOG ZEMLJIŠTA U VLASNIŠTVU RH	31.12.2038	21
230.	XIV OSJEČKO-BARANJSKA	PUNITOVCI	KRNDIJA	308927	237	4778	ORANICA	ZAKUP		KONCESIJA POLJOPRIVREDNOG ZEMLJIŠTA U VLASNIŠTVU RH	31.12.2038	21
231.	XIV OSJEČKO-BARANJSKA	PUNITOVCI	KRNDIJA	308927	239	334391	ORANICA	ZAKUP		KONCESIJA POLJOPRIVREDNOG ZEMLJIŠTA U VLASNIŠTVU RH	31.12.2038	21
232.	XIV OSJEČKO-BARANJSKA	PUNITOVCI	KRNDIJA	308927	240	5297	ORANICA	ZAKUP		KONCESIJA POLJOPRIVREDNOG ZEMLJIŠTA U VLASNIŠTVU RH	31.12.2038	20
233.	XIV OSJEČKO-BARANJSKA	PUNITOVCI	KRNDIJA	308927	241	204176	ORANICA	ZAKUP		KONCESIJA POLJOPRIVREDNOG ZEMLJIŠTA U VLASNIŠTVU RH	31.12.2038	20
234.	XIV OSJEČKO-BARANJSKA	PUNITOVCI	KRNDIJA	308927	271	5042	ORANICA	ZAKUP		ZAKUP	31.10.2019	19
235.	XIV OSJEČKO-BARANJSKA	PUNITOVCI	KRNDIJA	308927	270/1	797	ORANICA	ZAKUP		ZAKUP	31.10.2019	19
236.	XIV OSJEČKO-BARANJSKA	PUNITOVCI	KRNDIJA	308927	270/2	278357	ORANICA	ZAKUP		ZAKUP	31.10.2019	19
237.	XIV OSJEČKO-BARANJSKA	PUNITOVCI	KRNDIJA	308927	273	6100	ORANICA	ZAKUP		ZAKUP	31.10.2019	18
238.	XIV OSJEČKO-BARANJSKA	PUNITOVCI	KRNDIJA	308927	272	361941	ORANICA	ZAKUP		ZAKUP	31.10.2019	18
239.	XIV OSJEČKO-BARANJSKA	PUNITOVCI	KRNDIJA	308927	268/1	3713	ORANICA	ZAKUP		ZAKUP	31.10.2019	17
240.	XIV OSJEČKO-BARANJSKA	PUNITOVCI	KRNDIJA	308927	269/1	3389	ORANICA	ZAKUP		ZAKUP	31.10.2019	17
241.	XIV OSJEČKO-BARANJSKA	PUNITOVCI	KRNDIJA	308927	268/2	446178	ORANICA	ZAKUP		ZAKUP	31.10.2019	17
242.	XIV OSJEČKO-BARANJSKA	PUNITOVCI	KRNDIJA	308927	120	33317	ORANICA	ZAKUP		KONCESIJA POLJOPRIVREDNOG ZEMLJIŠTA U VLASNIŠTVU RH	31.12.2038	16A
243.	XIV OSJEČKO-BARANJSKA	PUNITOVCI	KRNDIJA	308927	118	919	ORANICA	ZAKUP		KONCESIJA POLJOPRIVREDNOG ZEMLJIŠTA U VLASNIŠTVU RH	31.12.2038	16
244.	XIV OSJEČKO-BARANJSKA	PUNITOVCI	KRNDIJA	308927	119	100526	ORANICA	ZAKUP		KONCESIJA POLJOPRIVREDNOG ZEMLJIŠTA U VLASNIŠTVU RH	31.12.2038	16
245.	XIV OSJEČKO-BARANJSKA	PUNITOVCI	KRNDIJA	308927	218	31364	PAŠNJAK	ZAKUP		KONCESIJA POLJOPRIVREDNOG ZEMLJIŠTA U VLASNIŠTVU RH	31.12.2038	15B
246.	XIV OSJEČKO-BARANJSKA	PUNITOVCI	KRNDIJA	308927	217	913	PAŠNJAK	ZAKUP		KONCESIJA POLJOPRIVREDNOG ZEMLJIŠTA U VLASNIŠTVU RH	31.12.2038	15A

247.	XIV OSJEČKO-BARANJSKA	PUNITOVCI	KRNDIJA	308927	216	43156	PAŠNJAK	ZAKUP		KONCESIJA POLJOPRIVREDNOG ZEMLJIŠTA U VLASNIŠTVU RH	31.12.2038	15A	
248.	XIV OSJEČKO-BARANJSKA	PUNITOVCI	KRNDIJA	308927	214	2139	ORANICA	ZAKUP		KONCESIJA POLJOPRIVREDNOG ZEMLJIŠTA U VLASNIŠTVU RH	31.12.2038	15	
249.	XIV OSJEČKO-BARANJSKA	PUNITOVCI	KRNDIJA	308927	211	1652	PAŠNJAK	ZAKUP		KONCESIJA POLJOPRIVREDNOG ZEMLJIŠTA U VLASNIŠTVU RH	31.12.2038	15	
250.	XIV OSJEČKO-BARANJSKA	PUNITOVCI	KRNDIJA	308927	213	171616	ORANICA	ZAKUP		KONCESIJA POLJOPRIVREDNOG ZEMLJIŠTA U VLASNIŠTVU RH	31.12.2038	15	
251.	XIV OSJEČKO-BARANJSKA	PUNITOVCI	KRNDIJA	308927	210	101600	ORANICA	ZAKUP		KONCESIJA POLJOPRIVREDNOG ZEMLJIŠTA U VLASNIŠTVU RH	31.12.2038	15	
252.	XIV OSJEČKO-BARANJSKA	PUNITOVCI	KRNDIJA	308927	230	2949	ORANICA	ZAKUP		KONCESIJA POLJOPRIVREDNOG ZEMLJIŠTA U VLASNIŠTVU RH	31.12.2038	14	
253.	XIV OSJEČKO-BARANJSKA	PUNITOVCI	KRNDIJA	308927	231	435	PAŠNJAK	ZAKUP		KONCESIJA POLJOPRIVREDNOG ZEMLJIŠTA U VLASNIŠTVU RH	31.12.2038	14	
254.	XIV OSJEČKO-BARANJSKA	PUNITOVCI	KRNDIJA	308927	228	8481	ORANICA	ZAKUP		KONCESIJA POLJOPRIVREDNOG ZEMLJIŠTA U VLASNIŠTVU RH	31.12.2038	14	
255.	XIV OSJEČKO-BARANJSKA	PUNITOVCI	KRNDIJA	308927	225	9737	ORANICA	ZAKUP		KONCESIJA POLJOPRIVREDNOG ZEMLJIŠTA U VLASNIŠTVU RH	31.12.2038	14	
256.	XIV OSJEČKO-BARANJSKA	PUNITOVCI	KRNDIJA	308927	226	73219	ORANICA	ZAKUP		KONCESIJA POLJOPRIVREDNOG ZEMLJIŠTA U VLASNIŠTVU RH	31.12.2038	14	
257.	XIV OSJEČKO-BARANJSKA	PUNITOVCI	KRNDIJA	308927	229	256963	ORANICA	ZAKUP		KONCESIJA POLJOPRIVREDNOG ZEMLJIŠTA U VLASNIŠTVU RH	31.12.2038	14	
258.	XIV OSJEČKO-BARANJSKA	PUNITOVCI	KRNDIJA	308927	222	9615	ORANICA	ZAKUP		KONCESIJA POLJOPRIVREDNOG ZEMLJIŠTA U VLASNIŠTVU RH	31.12.2038	13A	
259.	XIV OSJEČKO-BARANJSKA	PUNITOVCI	KRNDIJA	308927	224	1528	PAŠNJAK	ZAKUP		KONCESIJA POLJOPRIVREDNOG ZEMLJIŠTA U VLASNIŠTVU RH	31.12.2038	13A	
260.	XIV OSJEČKO-BARANJSKA	PUNITOVCI	KRNDIJA	308927	223	66252	ORANICA	ZAKUP		KONCESIJA POLJOPRIVREDNOG ZEMLJIŠTA U VLASNIŠTVU RH	31.12.2038	13A	
261.	XIV OSJEČKO-BARANJSKA	PUNITOVCI	KRNDIJA	308927	221	187061	ORANICA	ZAKUP		KONCESIJA POLJOPRIVREDNOG ZEMLJIŠTA U VLASNIŠTVU RH	31.12.2038	13	
262.	XIV OSJEČKO-BARANJSKA	PUNITOVCI	KRNDIJA	308927	219	3943	ORANICA	ZAKUP		ZAKUP	31.12.2030	12	POSEBNE NAMJENE
263.	XIV OSJEČKO-BARANJSKA	PUNITOVCI	KRNDIJA	308927	220	182193	ORANICA	ZAKUP		ZAKUP	31.12.2030	12	POSEBNE NAMJENE
264.	XIV OSJEČKO-BARANJSKA	PUNITOVCI	KRNDIJA	308927	123-dio	1101	PAŠNJAK	ZAKUP		PRIVREMENO KORIŠTENJE POLJOPRIVREDNOG ZEMLJIŠTA U VLASNIŠTVU RH	31.12.2019	11A	POSEBNE NAMJENE
265.	XIV OSJEČKO-BARANJSKA	PUNITOVCI	KRNDIJA	308927	121	2015	ORANICA	ZAKUP		PRIVREMENO KORIŠTENJE POLJOPRIVREDNOG ZEMLJIŠTA U VLASNIŠTVU RH	31.12.2019	11A	POSEBNE NAMJENE
266.	XIV OSJEČKO-BARANJSKA	PUNITOVCI	KRNDIJA	308927	122/3	55430	ORANICA	ZAKUP		PRIVREMENO KORIŠTENJE POLJOPRIVREDNOG ZEMLJIŠTA U VLASNIŠTVU RH	31.12.2019	11A	POSEBNE NAMJENE

267.	XIV OSJEČKO-BARANJSKA	PUNITOVCI	KRNDIJA	308927	123-dio	3576	PAŠNJAK	ZAKUP		ZAKUP	31.12.2030	11	POSEBNE NAMJENE
268.	XIV OSJEČKO-BARANJSKA	PUNITOVCI	KRNDIJA	308927	122/1	121241	ORANICA	ZAKUP		ZAKUP	31.12.2030	11	POSEBNE NAMJENE
269.	XIV OSJEČKO-BARANJSKA		KRNDIJA	308927	124	24073	ORANICA	ZAKUP		ZAKUP	31.12.2030	10/B-2	POSEBNE NAMJENE
270.	XIV OSJEČKO-BARANJSKA	PUNITOVCI	KRNDIJA	308927	127	3184	ORANICA	ZAKUP		ZAKUP	31.12.2030	10/B-2	POSEBNE NAMJENE
271.	XIV OSJEČKO-BARANJSKA	PUNITOVCI	KRNDIJA	308927	126	90438	ORANICA	ZAKUP		ZAKUP	31.12.2030	10/B-2	POSEBNE NAMJENE
272.	XIV OSJEČKO-BARANJSKA	PUNITOVCI	KRNDIJA	308927	130	4753	ORANICA	ZAKUP		ZAKUP	31.12.2030	10/B-1	POSEBNE NAMJENE
273.	XIV OSJEČKO-BARANJSKA	PUNITOVCI	KRNDIJA	308927	125	4115	ORANICA	ZAKUP		ZAKUP	31.12.2030	10/B-1	POSEBNE NAMJENE
274.	XIV OSJEČKO-BARANJSKA	PUNITOVCI	KRNDIJA	308927	129	4683	ORANICA	ZAKUP		ZAKUP	31.12.2030	10/B-1	POSEBNE NAMJENE
275.	XIV OSJEČKO-BARANJSKA	PUNITOVCI	KRNDIJA	308927	128	214061	ORANICA	ZAKUP		ZAKUP	31.12.2030	10/B-1	POSEBNE NAMJENE
276.	XIV OSJEČKO-BARANJSKA	PUNITOVCI	KRNDIJA	308927	147	8864	ORANICA	ZAKUP		ZAKUP	31.10.2019	10/A-4	
277.	XIV OSJEČKO-BARANJSKA	PUNITOVCI	KRNDIJA	308927	153	11531	ORANICA	PRODAJA		ZAKUP	31.10.2019	10/A-3	
278.	XIV OSJEČKO-BARANJSKA	PUNITOVCI	KRNDIJA	308927	145	4068	ORANICA	PRODAJA		ZAKUP	31.10.2019	10/A-2	
279.	XIV OSJEČKO-BARANJSKA	PUNITOVCI	KRNDIJA	308927	133	1794	ORANICA	ZAKUP		ZAKUP	31.10.2019	10/A-1	
280.	XIV OSJEČKO-BARANJSKA	PUNITOVCI	KRNDIJA	308927	132	5054	ORANICA	ZAKUP		ZAKUP	31.10.2019	10/A-1	
281.	XIV OSJEČKO-BARANJSKA	PUNITOVCI	KRNDIJA	308927	131	177764	ORANICA	ZAKUP		ZAKUP	31.10.2019	10/A-1	
282.	XIV OSJEČKO-BARANJSKA	PUNITOVCI	KRNDIJA	308927	135	3435	ORANICA	ZAKUP		ZAKUP	31.10.2019	9	
283.	XIV OSJEČKO-BARANJSKA	PUNITOVCI	KRNDIJA	308927	134	376030	ORANICA	ZAKUP		ZAKUP	31.10.2019	9	
284.	XIV OSJEČKO-BARANJSKA	PUNITOVCI	KRNDIJA	308927	143	4359	ORANICA	ZAKUP		ZAKUP	31.10.2019	8	
285.	XIV OSJEČKO-BARANJSKA	PUNITOVCI	KRNDIJA	308927	144	293417	ORANICA	ZAKUP		ZAKUP	31.10.2019	8	
286.	XIV OSJEČKO-BARANJSKA	PUNITOVCI	KRNDIJA	308927	141	4364	ORANICA	ZAKUP		ZAKUP	31.10.2019	7	
287.	XIV OSJEČKO-BARANJSKA	PUNITOVCI	KRNDIJA	308927	142	327729	ORANICA	ZAKUP		ZAKUP	31.10.2019	7	
288.	XIV OSJEČKO-BARANJSKA	PUNITOVCI	KRNDIJA	308927	139	2544	PAŠNJAK	ZAKUP		ZAKUP	31.10.2019	6/C	
289.	XIV OSJEČKO-BARANJSKA	PUNITOVCI	KRNDIJA	308927	140	147358	ORANICA	ZAKUP		ZAKUP	31.10.2019	6/C	
290.	XIV OSJEČKO-BARANJSKA	PUNITOVCI	KRNDIJA	308927	138	147546	ORANICA	ZAKUP		ZAKUP	31.10.2019	6/B	
291.	XIV OSJEČKO-BARANJSKA	PUNITOVCI	KRNDIJA	308927	137	2129	ORANICA	ZAKUP		ZAKUP	31.10.2019	6/B	
292.	XIV OSJEČKO-BARANJSKA	PUNITOVCI	KRNDIJA	308927	136	139757	ORANICA	ZAKUP		ZAKUP	31.10.2019	6/A	
293.	XIV OSJEČKO-BARANJSKA	PUNITOVCI	KRNDIJA	308927	189	9505	ORANICA	ZAKUP		ZAKUP	31.10.2019	5/B	
294.	XIV OSJEČKO-BARANJSKA	PUNITOVCI	KRNDIJA	308927	193	102729	ORANICA	ZAKUP		ZAKUP	31.10.2019	5/B	
295.	XIV OSJEČKO-BARANJSKA	PUNITOVCI	KRNDIJA	308927	191	96688	ORANICA	ZAKUP		ZAKUP	31.10.2019	5/A	
296.	XIV OSJEČKO-BARANJSKA	PUNITOVCI	KRNDIJA	308927	181	18717	ORANICA	ZAKUP		ZAKUP	31.10.2019	4/E	POSEBNE NAMJENE
297.	XIV OSJEČKO-BARANJSKA	PUNITOVCI	KRNDIJA	308927	57	25543	ORANICA	ZAKUP		ZAKUP	31.10.2019	4/C	POSEBNE NAMJENE
298.	XIV OSJEČKO-BARANJSKA	PUNITOVCI	KRNDIJA	308927	183	76774	ORANICA	ZAKUP		ZAKUP	31.10.2019	4/B	POSEBNE NAMJENE
299.	XIV OSJEČKO-BARANJSKA	PUNITOVCI	KRNDIJA	308927	185/1	147029	ORANICA	ZAKUP		ZAKUP	31.10.2019	4/A	
300.	XIV OSJEČKO-BARANJSKA	PUNITOVCI	KRNDIJA	308927	196	3266	ORANICA	ZAKUP		ZAKUP	31.10.2019	4	
301.	XIV OSJEČKO-BARANJSKA	PUNITOVCI	KRNDIJA	308927	192	4382	ORANICA	ZAKUP		ZAKUP	31.10.2019	4	
302.	XIV OSJEČKO-BARANJSKA	PUNITOVCI	KRNDIJA	308927	194	272465	ORANICA	ZAKUP		ZAKUP	31.10.2019	4	
303.	XIV OSJEČKO-BARANJSKA	PUNITOVCI	KRNDIJA	308927	198-dio	7044	ORANICA	ZAKUP		ZAKUP	31.10.2019	3	
304.	XIV OSJEČKO-BARANJSKA	PUNITOVCI	KRNDIJA	308927	197	273763	ORANICA	ZAKUP		ZAKUP	31.10.2019	3	
305.	XIV OSJEČKO-BARANJSKA	PUNITOVCI	KRNDIJA	308927	201	260526	ORANICA	ZAKUP		ZAKUP	31.10.2019	2/B	

306.	XIV OSJEČKO-BARANJSKA	PUNITOVCI	KRNDIJA	308927	202	5212	ORANICA	ZAKUP		ZAKUP	31.10.2019	2/A	
307.	XIV OSJEČKO-BARANJSKA	PUNITOVCI	KRNDIJA	308927	203	243686	ORANICA	ZAKUP		ZAKUP	31.10.2019	2/A	
308.	XIV OSJEČKO-BARANJSKA	PUNITOVCI	KRNDIJA	308927	264	29538	ORANICA	PRODAJA		ZAKUP	31.10.2019	1/A	
309.	XIV OSJEČKO-BARANJSKA	PUNITOVCI	KRNDIJA	308927	198-dio	5300	ORANICA	ZAKUP		ZAKUP	31.10.2019	1	
310.	XIV OSJEČKO-BARANJSKA	PUNITOVCI	KRNDIJA	308927	199/1	1331	ORANICA	ZAKUP		ZAKUP	31.10.2019	1	
311.	XIV OSJEČKO-BARANJSKA	PUNITOVCI	KRNDIJA	308927	199/2	274764	ORANICA	ZAKUP		ZAKUP	31.10.2019	1	
312.	XIV OSJEČKO-BARANJSKA	PUNITOVCI	KRNDIJA	308927	46/1	2109	ORANICA	ZAKUP		ZAKUP	31.10.2019	6/B2	POSEBNE NAMJENE
313.	XIV OSJEČKO-BARANJSKA	PUNITOVCI	KRNDIJA	308927	46/2	2180	ORANICA	ZAKUP		ZAKUP	31.10.2019	6/B2	POSEBNE NAMJENE
314.	XIV OSJEČKO-BARANJSKA	PUNITOVCI	KRNDIJA	308927	46/3	2178	ORANICA	ZAKUP		ZAKUP	31.10.2019	6/B2	POSEBNE NAMJENE
315.	XIV OSJEČKO-BARANJSKA	PUNITOVCI	KRNDIJA	308927	46/4	2176	ORANICA	ZAKUP		ZAKUP	31.10.2019	6/B2	POSEBNE NAMJENE
316.	XIV OSJEČKO-BARANJSKA	PUNITOVCI	KRNDIJA	308927	46/5	2173	ORANICA	ZAKUP		ZAKUP	31.10.2019	6/B2	POSEBNE NAMJENE
317.	XIV OSJEČKO-BARANJSKA	PUNITOVCI	KRNDIJA	308927	46/6	2171	ORANICA	ZAKUP		ZAKUP	31.10.2019	6/B2	POSEBNE NAMJENE
318.	XIV OSJEČKO-BARANJSKA	PUNITOVCI	KRNDIJA	308927	46/7	2268	ORANICA	ZAKUP		ZAKUP	31.10.2019	6/B2	POSEBNE NAMJENE
319.	XIV OSJEČKO-BARANJSKA	PUNITOVCI	KRNDIJA	308927	46/9	1876	ORANICA	ZAKUP		ZAKUP	31.10.2019	6/B2	POSEBNE NAMJENE
320.	XIV OSJEČKO-BARANJSKA	PUNITOVCI	KRNDIJA	308927	46/10	1874	ORANICA	ZAKUP		ZAKUP	31.10.2019	6/B2	POSEBNE NAMJENE
321.	XIV OSJEČKO-BARANJSKA	PUNITOVCI	KRNDIJA	308927	40/1	1781	ORANICA	ZAKUP		ZAKUP	31.10.2019	6/A-1	POSEBNE NAMJENE
322.	XIV OSJEČKO-BARANJSKA	PUNITOVCI	KRNDIJA	308927	40/2	1957	ORANICA	ZAKUP		ZAKUP	31.10.2019	6/A-1	POSEBNE NAMJENE
323.	XIV OSJEČKO-BARANJSKA	PUNITOVCI	KRNDIJA	308927	40/3	1954	ORANICA	ZAKUP		ZAKUP	31.10.2019	6/A-1	POSEBNE NAMJENE
324.	XIV OSJEČKO-BARANJSKA	PUNITOVCI	KRNDIJA	308927	40/4	1952	ORANICA	ZAKUP		ZAKUP	31.10.2019	6/A-1	POSEBNE NAMJENE
325.	XIV OSJEČKO-BARANJSKA	PUNITOVCI	KRNDIJA	308927	40/5	1947	ORANICA	ZAKUP		ZAKUP	31.10.2019	6/A-1	POSEBNE NAMJENE
326.	XIV OSJEČKO-BARANJSKA	PUNITOVCI	KRNDIJA	308927	40/6	2465	ORANICA	ZAKUP		ZAKUP	31.10.2019	6/A-1	POSEBNE NAMJENE
327.	XIV OSJEČKO-BARANJSKA	PUNITOVCI	KRNDIJA	308927	40/7	2299	ORANICA	ZAKUP		ZAKUP	31.10.2019	6/A-1	POSEBNE NAMJENE
328.	XIV OSJEČKO-BARANJSKA	PUNITOVCI	KRNDIJA	308927	40/8	2295	ORANICA	ZAKUP		ZAKUP	31.10.2019	6/A-1	POSEBNE NAMJENE
329.	XIV OSJEČKO-BARANJSKA	PUNITOVCI	KRNDIJA	308927	40/9	2376	ORANICA	ZAKUP		ZAKUP	31.10.2019	6/A-1	POSEBNE NAMJENE
330.	XIV OSJEČKO-BARANJSKA	PUNITOVCI	KRNDIJA	308927	č.10/2	1913	ORANICA	ZAKUP		ZAKUP	31.12.2030	11A	POSEBNE NAMJENE
331.	XIV OSJEČKO-BARANJSKA	PUNITOVCI	KRNDIJA	308927	č.10/3	1915	ORANICA	ZAKUP		ZAKUP	31.12.2030	11A	POSEBNE NAMJENE
332.	XIV OSJEČKO-BARANJSKA	PUNITOVCI	KRNDIJA	308927	č.10/4	1917	ORANICA	ZAKUP		ZAKUP	31.12.2030	11A	POSEBNE NAMJENE
333.	XIV OSJEČKO-BARANJSKA	PUNITOVCI	KRNDIJA	308927	č.10/5	1919	ORANICA	ZAKUP		ZAKUP	31.12.2030	11A	POSEBNE NAMJENE
334.	XIV OSJEČKO-BARANJSKA	PUNITOVCI	KRNDIJA	308927	č.10/6	1921	ORANICA	ZAKUP		ZAKUP	31.12.2030	11A	POSEBNE NAMJENE
335.	XIV OSJEČKO-BARANJSKA	PUNITOVCI	KRNDIJA	308927	č.10/7	1923	ORANICA	ZAKUP		ZAKUP	31.12.2030	11A	POSEBNE NAMJENE
336.	XIV OSJEČKO-BARANJSKA	PUNITOVCI	KRNDIJA	308927	č.10/8	1925	ORANICA	ZAKUP		ZAKUP	31.12.2030	11A	POSEBNE NAMJENE
337.	XIV OSJEČKO-BARANJSKA	PUNITOVCI	KRNDIJA	308927	č.10/9	1927	ORANICA	ZAKUP		ZAKUP	31.12.2030	11A	POSEBNE NAMJENE
338.	XIV OSJEČKO-BARANJSKA	PUNITOVCI	KRNDIJA	308927	č.10/10	1929	ORANICA	ZAKUP		ZAKUP	31.12.2030	11A	POSEBNE NAMJENE
339.	XIV OSJEČKO-BARANJSKA	PUNITOVCI	KRNDIJA	308927	č.10/11	1931	ORANICA	ZAKUP		ZAKUP	31.12.2030	11A	POSEBNE NAMJENE
340.	XIV OSJEČKO-BARANJSKA	PUNITOVCI	KRNDIJA	308927	č.10/12	1933	ORANICA	ZAKUP		ZAKUP	31.12.2030	11A	POSEBNE NAMJENE
341.	XIV OSJEČKO-BARANJSKA	PUNITOVCI	KRNDIJA	308927	č.10/13	1935	ORANICA	ZAKUP		ZAKUP	31.12.2030	11A	POSEBNE NAMJENE
342.	XIV OSJEČKO-BARANJSKA	PUNITOVCI	KRNDIJA	308927	č.10/14	1936	ORANICA	ZAKUP		ZAKUP	31.12.2030	11A	POSEBNE NAMJENE
343.	XIV OSJEČKO-BARANJSKA	PUNITOVCI	KRNDIJA	308927	č.10/15	1938	ORANICA	ZAKUP		ZAKUP	31.12.2030	11A	POSEBNE NAMJENE
344.	XIV OSJEČKO-BARANJSKA	PUNITOVCI	KRNDIJA	308927	č.10/16	1940	ORANICA	ZAKUP		ZAKUP	31.12.2030	11A	POSEBNE NAMJENE

345.	XIV OSJEČKO-BARANJSKA	PUNITOVCI	KRNDIJA	308927	č.10/17	1942	ORANICA	ZAKUP		ZAKUP	31.12.2030	11A	POSEBNE NAMJENE
346.	XIV OSJEČKO-BARANJSKA	PUNITOVCI	KRNDIJA	308927	č.10/18	1944	ORANICA	ZAKUP		ZAKUP	31.12.2030	11A	POSEBNE NAMJENE
347.	XIV OSJEČKO-BARANJSKA	PUNITOVCI	KRNDIJA	308927	č.10/19	1946	ORANICA	ZAKUP		ZAKUP	31.12.2030	11A	POSEBNE NAMJENE
348.	XIV OSJEČKO-BARANJSKA	PUNITOVCI	KRNDIJA	308927	č.10/20	1948	ORANICA	ZAKUP		ZAKUP	31.12.2030	11A	POSEBNE NAMJENE
349.	XIV OSJEČKO-BARANJSKA	PUNITOVCI	KRNDIJA	308927	č.10/21	1779	ORANICA	ZAKUP		ZAKUP	31.12.2030	11A	POSEBNE NAMJENE
ukupno						**18888772**							

OBJAŠNJENJE:
1 – upisati redni broj
2 – upisati naziv županije
3 – upisati naziv općine
4 – upisati naziv katastarske općine
5 – upisati katastarsku oznaku općine
6 – upisati broj katastarske čestice
7 – pisati površinu u metrima kvadratnim. Ne koristiti razmak između brojeve, ne koristiti decimalnu točku ili zarez
8 – upisati naziv kulture upisan u katastru
9 – upisati planirani oblik raspolaganja (POVRAT, PRODAJA, ZAKUP, ZAKUP ZAJEDNIČKOG PAŠNJAKA, ZAKUP ZA RIBNJAKE, OSTALO)
10 – upisati (MINIRANO, OBRASLO, NESREĐENO ZK STANJE, VIŠEGODIŠNJI NASADI, SUSTAVI NAVODNJAVANJA I ODVODNJE, P1 i P2……)
11 – upisati dosadašnji oblik raspolaganja, naziv iz ugovora, koristiti skraćeni naziv npr.: KONCESIJA, DUGOGODIŠNJI, ZAKUP, PRIVREMENO, PAŠNJACI, RIBNJACI I SL.
12 – upisati do kojeg datuma je trajanje raspolaganja datum upisati na način (dd.mm.gggg.)
13 – upisati neke važne činjenice za koje se smatra da bi bile bitne

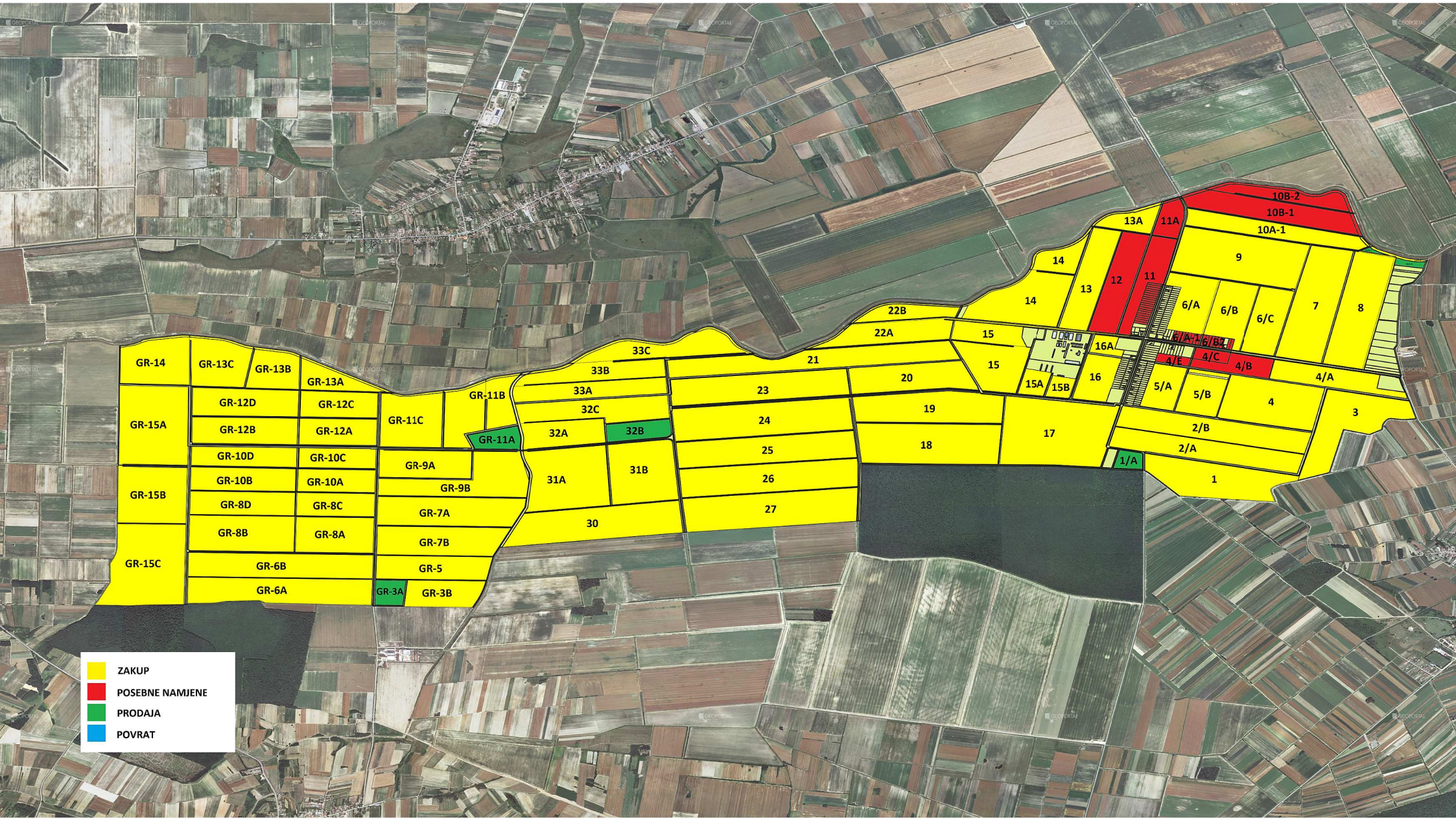
GR-14
GR-13C
GR-13B
GR-13A
GR-15A
GR-12D
GR-12C
GR-12B
GR-12A
GR-11C
GR-11B
GR-11A
GR-10D
GR-10C
GR-15B
GR-10B
GR-10A
GR-8D
GR-8C
GR-9A
GR-9B
GR-7A
GR-7B
GR-15C
GR-8B
GR-8A
GR-6B
GR-5
GR-6A
GR-3A
GR-3B
33C
33B
33A
32C
32A
32B
31A
31B
30
21
23
24
25
26
27
22B
22A
20
19
18
17
15
15A
15B
16
16A
14
13
13A
12
11
11A
10B-2
10B-1
10A-1
9
6/A
6/B
6/C
7
8
6/A-1
6/B-1
4/E
4/C
4/B
4/A
5/A
5/B
4
3
2/B
2/A
1/A
1
ZAKUP
POSEBNE NAMJENE
PRODAJA
POVRAT

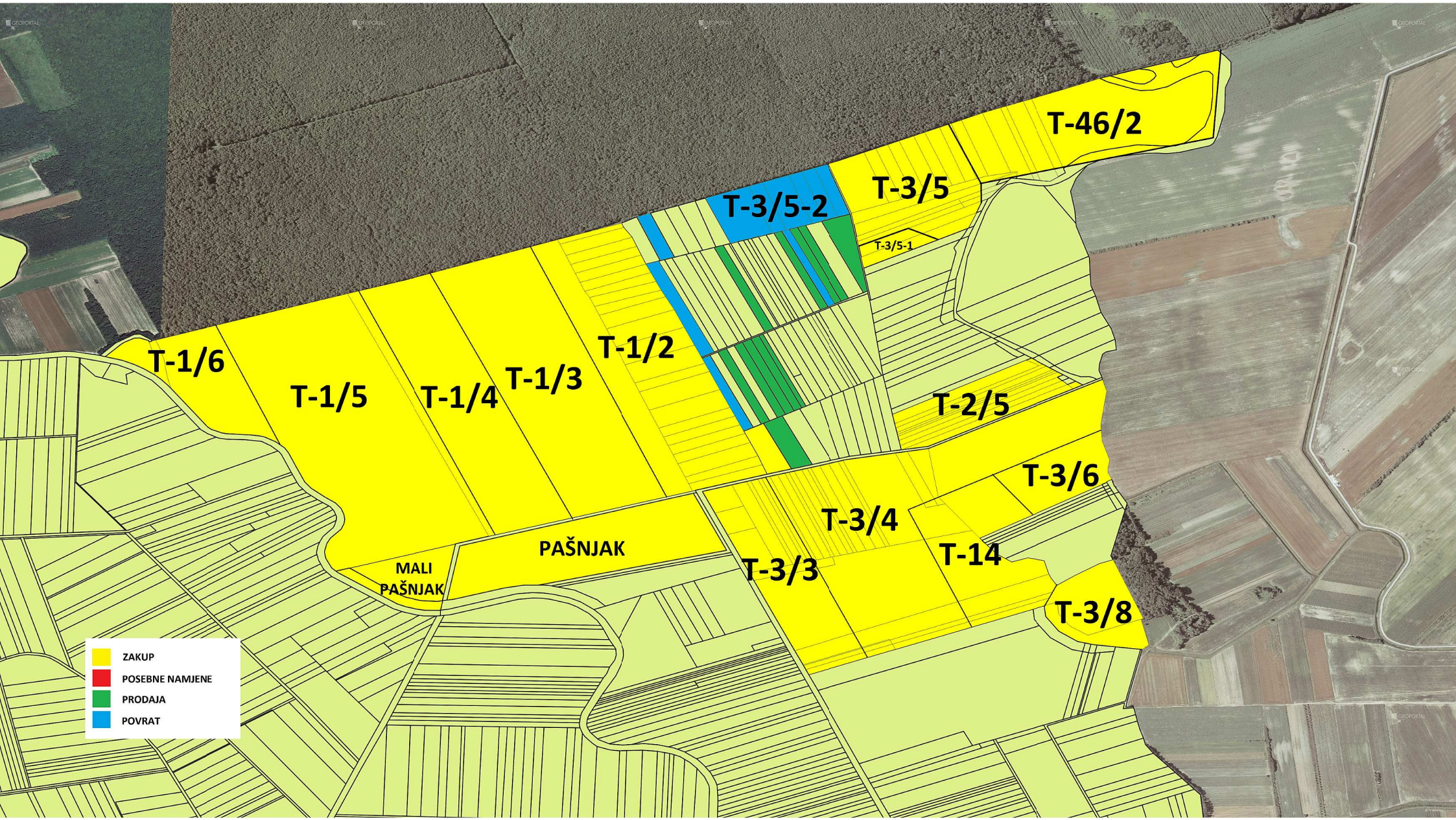
T-46/2
T-3/5
T-3/5-2
T-3/5-1
T-1/6
T-1/5
T-1/4
T-1/3
T-1/2
T-2/5
T-3/6
T-3/4
T-14
T-3/3
T-3/8
PAŠNJAK
MALI PAŠNJAK
ZAKUP
POSEBNE NAMJENE
PRODAJA
POVRAT

ZAKUP
POSEBNE NAMJENE
PRODAJA
POVRAT